

広
報

かみのせき

6

June 2022

No.765

もうすぐ見頃 城山歴史公園の紫陽花

CONTENTS/ 目次

- 02 土砂災害防止月間
- 03 教育委員会ニュース
- 04 健康コーナー
- 05 個別がん検診が始まります
- 06 新型コロナワクチン4回目接種のお知らせ
- 07 お口の健康診断
- 08 介護保険料について
- 09 単身者用住宅の入居者を募集します

- 10 野外焼却は禁止されています
- 12 みんなの広場
- 14 まちかどトピックス
- 19 まちのカレンダー
- 20 「描いてみよう上関」 絵画コンクール入賞作品

花咲く海の町・上関

6月は、『土砂災害防止月間』です！ ～日頃の備えと早めの避難を！～

☎ 総務課 総務係
☎ 62-0311

梅雨を迎え、大雨が多くなる時期となります。それに伴い、がけ崩れや土石流といった土砂災害が発生する恐れが出てきます。これらの災害から身を守るためには、日頃からの災害に対する心構えと準備、そして早めの避難が重要です。

また、緊急の場合は近くの頑丈な建物もしくは自宅の2階以上で、がけから離れた場所に避難しましょう。

■日頃の備え

- 避難時に必要な品をすぐ持ち出せるよう準備する。
- テレビ等により気象情報に気を配る。
- がけ崩れ、地すべり等の前兆を見逃さない。
- ホームページ等により危険箇所、避難場所を確認する。

(上関町ホームページ

<https://www.town.kaminoseki.lg.jp>)

HP



非常持ち出し品 (例)

水・非常食・懐中電灯・ラジオ
オ・乾電池・携帯電話用充電器・貴重品・衣類・タオル・マスク・体温計・服用薬など

■早めの避難を！

災害発生危険度と、とるべき行動を5段階の警戒レベルで表しています。テレビやラジオ、防災行政無線等で情報を確認しましょう。

警戒レベル	1	2	3	4	5
避難情報等	早期注意情報	大雨・洪水・高潮注意報	高齢者等避難	避難指示	緊急安全確保

警戒レベル4までに必ず避難

※警戒レベル5は、すでに安全な避難ができず、命が危険な状況です。警戒レベル5の緊急安全確保の発令を待ってはいけません。警戒レベル4の避難指示で危険な場所から全員避難しましょう。

※避難に時間のかかる高齢者等は、警戒レベル3の高齢者等避難で危険な場所から避難しましょう。

■メール配信サービス

町では、防災情報などを配信する「上関町メール配信サービス」を行っています。あらかじめ登録されたメールアドレスに、町からメールをお届けします。なお、登録には次の手順による手続きが必要です。

【登録方法】

- ①登録用メールアドレス (kaminoseki@xpressmail.jp) へ空メールを送信します。
(QRコード対応の携帯電話をお持ちの方は、右記のQRコードをご利用ください)
- ②返信メールに記載されたアドレス (URL) へインターネット接続します。
- ③登録画面が表示されたら利用規約に同意し、配信を希望する情報にチェックを入れ、お住まいの地域を選択して登録します。



※登録用アドレスにメールを送信しても返信がない場合

- 登録用メールアドレスを確認する。
- 新着メールの問い合わせを実施する。
- 迷惑メール設定を確認する。



xpressmail.jpからのドメイン許可を行う。
URL付きメールの許可を行う。
パソコンからのメール許可を行う。

教育委員会 ニュース



上関小学校3年生8名は、「総合的な学習」で上関町のことを勉強しています。今回、町のことを知るため、5月16日に役場を訪れました。初めに、新しくなった庁舎内を見学し、町職員から各課でどのような仕事をしているのか説明を受けました。

次に、児童が町職員に質問をしました。「上関町の上関の名前の由来を教えてください」「びわやコッコー、みかんの特産品はこの地区で栽培されていますか」「昔は上関小学校のほかにどんな学校がありましたか」などを聞き、一生懸命メモを取っていました。

町のことを詳しく学ぶことができたようでした。



小学生が上関町
について学ぶ

図書館だより

● 5月購入図書のご案内 ●

題名	著者・出版社
いーとんの大冒険	なばた としたかのむら うこ
うりぼうきょうだいのみつけもの	内田 麟太郎
はなになりました	おおにし わか
ビーズのおともだち	ゆきかた いさむ 青柳 玲子
花さかじいさんがそのごどうなったか 知りたいのかい？	海老沢 和莊
インコがおうちにやってきた！ これから大人になる君たちへ	池上 彰
名字ずかん	森岡 浩
ざんねんないきもの事典 やっぱり	今泉 忠明
学校のおぼけずかん ハイ！	斉藤 洋
余命10年	小坂 流加
マスカレード・ゲーム	東野 圭吾
同志少女よ、敵を撃て	逢坂 冬馬
78歳母とプロガー娘の今日からいきなり介護です	あ ぽり
ななみの海	朝比奈 あすか
女人入眼	永井 紗耶子
勢州田丸萬歳留ものがたり	松田 實毅
落花流水	鈴木 るりか
そして誰もいなくなった	アガサ・クリスティ
やめるな外科医	中山 祐次郎
相剋	大沢 在昌
旧皇族の宗家・伏見宮家に生まれて	伏見 博明 古川 江里子 小宮 京
最高の「心臓と血管」健康法	山下 武志
養老先生、病院へ行く	養老 孟子 中川 恵一
浅草・フルーツパーラーゴトーの フルーツをもっとおいしく楽しむ本	後藤 浩一
これを英語で言えるかな？	こあらの学校

図書館
おすすめの
一冊



線は、僕を描く
砥上 裕将

両親を突然事故で亡くし、深い喪失感の中で無気力な大学生生活を送っていた青年が、展覧会のバイトで偶然知り合った、水墨画の巨匠との出会いにより、水墨画の世界に導かれていきます。

苦悩し戸惑いながらも、少しずつ自分らしさを取り戻し、成長していく青年の姿が心に響く、感動の作品です。

著者自身、水墨画家ということもあり、水墨画の描写が、丁寧にわかりやすく描かれており、水墨画の奥深さに魅了される一冊です。

今年秋には、映画が公開予定です。その前に原作を読まれてみてはいかがでしょうか。



図書館からのお知らせ

- ◆ 本の貸出は、1人5冊（新刊は2冊まで）、2週間です。
- ◆ 図書館にない本は、リクエストや山口県立図書館から取り寄せることができます。カウンターまでお申し出ください。
- ◆ 本の他にも、新聞や趣味・生活雑誌を取り揃えておりますので、お気軽にご来館ください。
- ◆ 開館時間：9時～17時まで（休館日は、まちのカレンダーをご覧ください）

上関町立図書館 ☎62-1515

～いきいきとした暮らしはお口の健康から～ オーラルフレイル対策

歯と口の働きには、「噛む」「飲み込む」「話す」があります。その働きが軽度
衰えた状態を「オーラルフレイル」といい、全身の衰えに大きく関わるとされてい
ます。

オーラルフレイルは、早めに気づき対策を行うことで、改善できるとされており、
予防とともに、そのサインを見逃さないことが大切です。

下記のチェック表で自分の「お口の状況」を確認してみましょう！

★オーラルフレイルのチェック表

以下の質問項目をチェックして合計点を出しましょう。

質問事項	はい	いいえ
半年前と比べて、かたい物が食べにくくなった	2	0
お茶や汁物でむせることがある	2	0
義歯を入れている	2	0
口の乾きが気になる	1	0
半年前と比べて、外出が少なくなった	1	0
さきイカ・たくあんくらいのかたさの食べ物を噛むことができる	0	1
1日に2回以上、歯をみがく	0	1
1年に1回以上、歯医者に行く	0	1

合計点数

- 0～2点 ▶ オーラルフレイルの危険性は低い
3点 ▶ オーラルフレイルの危険性あり
4点以上 ▶ オーラルフレイルの危険性が高い

※歯を失ってしまった場合は、義歯等を使ってしっかり食べることができるよう治療
することが大切です。



※あなたの危険度は、どこで
したか？

お口の体操と清掃で口元
から健康を目指しましょう！



お口の健康診断

☎ 住民課 国保年金係 ☎ 62-0877
山口県後期高齢者医療広域連合事務局
☎ 083-921-7112

山口県後期高齢者医療広域連合では、歯や歯肉の状態及び口腔清掃状態などをチェックし、口腔機能の低下防
止を図ることを目的に、お口の健康診断を無料でを行っています。

- 対象者 ①前年度において75歳年齢到達により新たに被保険者資格を取得された方
②前年度において障害認定により新たに被保険者資格を取得された方
③上記以外の被保険者で受診希望者(今年度の新規資格者を除く)
(県内先着1,000人)

- 健診項目 口腔状態の確認(虫歯や歯周病の有無等)、噛む力の確認、
舌の動きの確認、のみこむ力の確認など

- 受診期間 令和5年1月31日(火)まで

- 受診券 対象者には、受診券を送付します。

(対象者③の方は、お住まいの市町窓口で受診券交付申請が必要です)

- 実施場所 実施歯科医療機関については、受診券に同封します。

- 持参品 ①お口の健康診断受診券、②同封の質問票、③後期高齢者医療被保険者証

- 自己負担額 無料



個別がん検診がはじまります

問 保健福祉課 健康増進係

☎ 62-0324

■**検診実施期間** 令和4年6月1日（水）～令和5年2月28日（火）のうち検診機関の開業日

■**対象者** 胃がん検診…胃X線検査40歳以上の方、胃内視鏡検査50歳以上の方
子宮がん検診…20歳以上の女性 乳がん検診…40歳以上の女性
大腸がん検診…40歳以上の方 前立腺がん検診…50歳以上の男性

■**自己負担金** 子宮がん・乳がん・胃がん検診：1,500円
大腸がん・前立腺がん検診：500円

■**申込方法** 医療機関へ直接予約をしてください。
検診を受診される方は、受診券を発行しますので、健康増進係へご連絡ください。
受診券がないと、上記の料金で検診を受けることができません。

■個別がん検診実施医療機関

●は予約が必要 ○は予約不要

医療機関名		電話	子宮がん検診	乳がん検診	胃がん検診	大腸がん検診	前立腺がん検診	備考
町内	海のまち診療所	62-6001				●	●	直接診療所にご予約の上、受診してください。
柳井圏域	周東総合病院	22-3456	●	●	●			健診センターへ直接申し込み。 予約受付時間：平日10時～16時 胃がんは内視鏡・バリウム検査を選択。
	平生クリニックセンター	56-2000		●				検診ができる曜日があるので必ず予約が必要。
	優クリニック	22-0317	○					
光市	梅田病院	0833 71-0084	○					日・祝日は休診 土曜日は受付17時まで
	みちがみ病院	0833 72-3332	○					
	兼清外科	0833 71-0800		●				
	光中央病院 (健診センター)	0833 72-3939		●				
	光市立 光総合病院	0833 72-1000	●	●				
光市立 大和総合病院	0820 48-2111	●	●					

新型コロナワクチン 4回目接種のお知らせ

～60歳以上の方や、基礎疾患を有する方へ～

保健福祉課 新型コロナ対策室
☎ 62-5670

【接種の対象】

現時点で得られている科学的知見等により、以下の方を対象として7月頃より4回目接種を開始します。

3回目のワクチン接種から **5ヶ月** が経過した

① 60歳以上の方

② 18歳以上で基礎疾患を有する方

その他重症化リスクが高いと医師が認める方

※②に該当するか否かについて、

基礎疾患等で医療機関を受診しておられる方や、事前に相談できる医療機関をお持ちの方は、その医療機関の医師にご相談ください。



【使用するワクチン】

ファイザー社のワクチンの供給が限定されているため、4回目からは武田/モデルナ社のワクチンも使用することになります。接種日程表の中に、使用するワクチン名を記入しておきますので参考にしてください。

対象となる方には、接種券等を郵送しますので、届いた方から順次予約をとり、予防接種を受けることができます。4回接種に関する詳しい内容（予約方法・実施日時等）は、郵送した接種券に同封しています。集団接種会場は、会場までの送迎バスを運行予定です。希望される方は、予約時にご相談ください。

ご不明な点がございましたら「新型コロナ対策室」へお問い合わせください。

ねんきん

3種類の国民年金の種類と年金の手続き

・日本に住む20歳以上60歳未満の方は国民年金に加入し、基礎年金を受けられるようになります。ただし、加入者の種別は3種類に分かれていて保険料を納める方法などが異なっています。

① 第1号被保険者・・・自営業者等、学生・フリーター、無職の方。

② 第2号被保険者・・・厚生年金に加入しているサラリーマン等の方。

第2号被保険者は基礎年金に上乗せして厚生年金等が受けられます。

③ 第3号被保険者・・・第2号被保険者の被扶養配偶者の方。

・年金手続き

第2、第3号被保険者の方は勤め先の事業主等が行ないますので個人では必要ありません。対して、第1号被保険者は自身で市区町村の国民年金窓口申請手続きを行なってください。第2号被保険者が60歳未満で退職すると第1号被保険者の手続きが必要です。

・第3号被保険者はご注意を

第3号被保険者が60歳未満で①配偶者の退職、②本人のパート等収入の130万円以上の増加、③離婚、などの理由で被扶養配偶者でなくなると第1号被保険者になります。必ず市区町村窓口等で手続きをしてください。

住民課 国保年金係 ☎ 62-0877 徳山年金事務所 ☎ 0834-31-2152

福祉医療受給者証(重度心身障害者用)の更新

☎ 保健福祉課 社会福祉係
☎ 62-0184

重度心身障害者を対象として、保険適用医療費の自己負担額を助成する制度があります。山口県では、一部自己負担を導入していますが、上関町では従来どおり医療費の自己負担はありません。

現在、受給者証をご利用の方は、有効期限が**6月30日(木)まで**となっています。更新対象となる方については、6月下旬に新しい受給者証をお送りします。

ただし、65歳未満で入院期間が1年を超える方、障害の程度・収入の状況・医療保険の加入状況が確認できない方については、更新申請書をお送りしますので、保健福祉課または最寄りの支所・分室へご提出ください。更新対象であることを確認後、新しい受給者証をお送りします。

■対象者の要件 ※ 所得制限あり

- ・身体障害者手帳1～3級
- ・療育手帳A
- ・精神障害者保健福祉手帳1級
- ・障害年金1級
- ・特別児童扶養手当1級等

狩猟免許試験

☎ 産業観光課 農林水産係 ☎ 62-0360
岩国農林水産事務所 ☎ 0827-29-1567

狩猟を行うには「鳥獣の保護及び狩猟の適正化に関する法律」に基づく狩猟免許を取得し、狩猟者登録を受けることが必要です。また、猟銃を所持するためには、銃の所持許可が必要です。

■狩猟免許試験日程

日 時	場 所	申 込 期 限
7月13日(水) 9時～16時	柳井市文化福祉会館 (柳井市柳井3718)	7月1日(金) 17時
7月31日(日) 9時～16時	ゆめプラザ熊毛 (周南市熊毛中央町1番1号)	7月21日(木) 17時

※試験の前日に、同会場で(一社)山口県猟友会主催による狩猟免許講習会が開催されます。

■狩猟免許申請手数料

- ・新規受験者 5,200円
- ・既に免許を所持しており、さらに他の免許を受験する者 3,900円

■申込み

岩国農林水産事務所に申請書を申込期限までに提出してください。

(郵送の場合は、受けようとする試験期日の申込期限までの消印のあるものは有効です)

申請書は、農林水産事務所で配布しているほか、山口県のホームページからもダウンロードできます。

県HP



■狩猟免許取得等の経費を助成します

山口県と上関町では、第1種銃猟免許及び、わな猟免許の取得経費の助成を行っています。

助成の条件等

区 分	助 成 の 条 件
第1種銃猟免許	新規に第1種銃猟免許を取得し、当該年度内に銃の所持許可を受け、狩猟者登録すること
わな猟免許	新規にわな猟免許を取得し、12月31日までに狩猟者登録すること

介護保険料について

問 保健福祉課 介護保険係
☎ 62-1777

介護保険制度は、高齢化の進行に伴い、介護を必要とする人々を社会全体で支えあう大切な制度です。介護が必要な人の介護保険サービスにかかる費用は、50%を国・県・町が負担し、残りの50%が40歳以上の皆さんの保険料で賄われます。

65歳以上の人の介護保険料は、介護保険事業計画において3年ごとに見直されます。令和3年度から令和5年度までの介護保険料は次のとおりです。

なお、令和元年10月から消費税率が10%に引き上げられたことに伴い、**住民税非課税世帯（保険料所得段階第1～3段階）**の方の介護保険料が軽減されます。

■65歳以上の人の介護保険料（令和3年度～令和5年度）

所得段階	対 象 者	基準に対する割合 (軽減前)	年間保険料 (月額)
第1段階	生活保護受給者、町民税非課税の老齢福祉年金受給者 町民税非課税世帯で、公的年金等の収入額と合計所得金額の合計が年間80万円以下の人	0.3 (0.50)	19,800円 (1,650円)
第2段階	町民税非課税世帯で、公的年金等の収入額と合計所得金額の合計が年間80万円を超え120万円以下の人	0.5 (0.75)	33,000円 (2,750円)
第3段階	町民税非課税世帯で、公的年金等の収入額と合計所得金額の合計が120万円を超える人	0.7 (0.75)	46,200円 (3,850円)
第4段階	町民税課税世帯のうち、本人が町民税非課税で、公的年金等の収入額と合計所得金額の合計が80万円以下の人	0.90	59,400円 (4,950円)
第5段階 (基準額)	町民税課税世帯のうち、本人が町民税非課税で、公的年金等の収入額と合計所得金額の合計が80万円を超える人	1.00	66,000円 (5,500円)
第6段階	本人が町民税課税で、合計所得金額が120万円未満の人	1.20	79,200円 (6,600円)
第7段階	本人が町民税課税で、合計所得金額が120万円以上200万円未満の人	1.30	85,800円 (7,150円)
第8段階	本人が町民税課税で、合計所得金額が200万円以上300万円未満の人	1.50	99,000円 (8,250円)
第9段階	本人が町民税課税で、合計所得金額が300万円以上500万円未満の人	1.70	112,200円 (9,350円)
第10段階	本人が町民税課税で、合計所得金額が500万円以上750万円未満の人	1.90	125,400円 (10,450円)
第11段階	本人が町民税課税で、合計所得金額が750万円以上の人	2.10	138,600円 (11,550円)

■介護保険料の減免制度

災害や所得の著しい減少などにより、保険料の納付が困難な人は、減免制度や分納制度がありますので、お早めにご相談ください。

単身者用住宅の入居者を募集します！

問 土木建築課 建築係

☎ 62-0315

- 団地名称：竜ヶ鼻住宅団地単身者用住宅 ● 構造：鉄骨造1K
- 場所：上関町長島305-5（上関12区）
- 家賃：25,000円 ● 敷金：75,000円 ● 共益費：3,500円 ● 駐車場：500円
- 募集戸数：4戸 ● 入居予定：9月上旬頃

※申込者多数の場合、公開抽選となる場合があります。

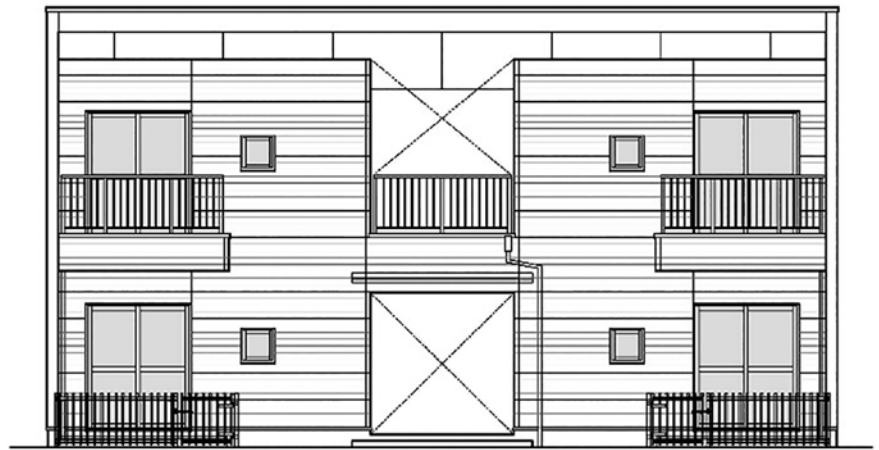
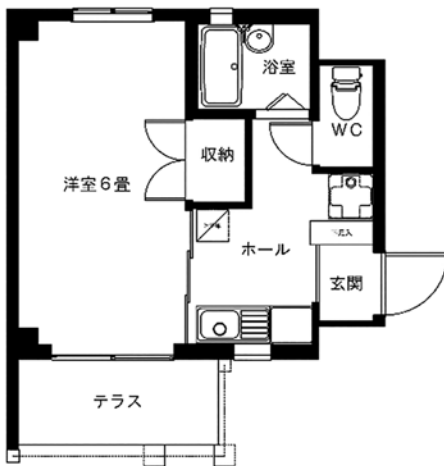

■申し込み資格 次の要件をすべて備えている方に限ります。

- ①上関町に定住しようとする者であること。
- ②現に住宅に困窮していることが明らかであり、45歳未満で家賃の支払い能力を有する者であること。
(令和4年度中に45歳を迎える方も申込み可能です)
- ③申し込み時の住所要件は問わないが、入居が決定した場合、速やかに本町に住所を設定し、確実に入居できる者であること。
- ④町税など租税公課の滞納がない者又は現在、他の市区町村に居住している者は、その居住している市区町村の租税公課などの滞納がない者であること。
- ⑤申込者が、暴力団員による不当な行為の防止等に関する法律（平成3年法律第77号）第2条第6号に規定する暴力団員でないこと。

■申込期間 6月6日（月）～6月30日（木）まで

■申込手続き

土木建築課建築係に備え付け又はホームページ掲載「単身者用住宅の入居者を募集します！」の「定住促進住宅入居申込書」に必要事項を記入し、次の書類すべてを添えて提出してください。

- ①「所得証明書」市町村長の発行する所得証明書又は給与所得の源泉徴収票の写し
- ②「住民票の抄本」入居しようとする方の住民票
- ③「納税証明書」市町村税等の滞納が無いことの証明書（完納証明書）
- ④「申込理由書」

HP



野外焼却は原則禁止されています！

問 住民課 環境係
☎ 62-0877

屋外焼却（野焼き）による廃棄物の焼却は「廃棄物の処理及び清掃に関する法律」によって一部の例外を除き禁止されています。

一部例外とされている行為

- 農業、林業又は漁業を営むため、やむを得ないものとして行われるもの
- 風俗習慣上、宗教上の行事を行うもの
- 災害の予防、応急対策又は復旧のために必要なもの
- 公共団体が、その施設の管理を行うために必要なもの
- たき火その他日常生活の焼却であって軽微なもの

一部例外に該当する行為であっても、近隣住民の迷惑にならないようにし、火災には十分注意してください。また、野焼きを行う場合は、消防署への届け出が必要になります。

快適な生活環境を守るため、廃棄物は燃やさずに適正に処理するようご理解、ご協力をお願いします。

ごみの出し方とステーションの利用について

●ごみステーションは、自治会などの管理者により設置され、地域の方々の協力により維持管理されています。ごみ出しのルールを順守して、地域で協力して適正に利用しましょう。

※他の地域のごみステーションにごみを出すことは、その地域の方の迷惑になりますので絶対にやめましょう。

- カラスなどによる飛散防止のため、収集日の朝、決められた時間までに出してください。
- ボックスは確実に扉を閉め、ネットの場合は隙間なく被せてください。ネットをかけているがカラス被害にあう場合は、目の細かいネットに変更するなどの対応をお願いします。
- 収集されなかったごみは、出した人がステーションから持ち帰り、正しく分別し再度出してください。
- ごみ袋はしっかりと結んでください。収集の際にごみが散乱する恐れがあります。
- ビンのキャップ・ふたは外し、中を洗って出してください。
- ごみの分別は、ごみカレンダー裏面をご確認ください。

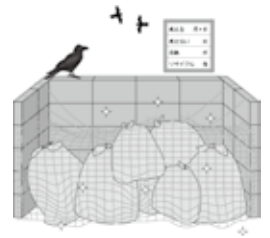

ペットボトルを正しく出しましょう！

- ペットボトルの出し方
 - ①キャップとラベルを取り除きます。
 - ②中を洗おいます。
 - ③潰してから指定の回収ボックスへ出してください。※指定の回収ボックスは、ペットボトル専用です。
その他のプラスチックごみは、捨てることができません。

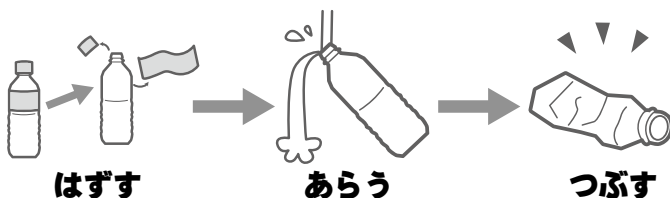

環境について 考えてみませんか？

6月5日の「環境の日」を含む6月の1カ月間は「環境月間」です。「環境月間」は環境保全活動の普及、啓発に関する各種行事を実施し、国民一人ひとりが自らの生活・行動を具体的に見直していくきっかけづくりとなることを目的として定められています。この機会に、改めて「環境」について考え行動してみませんか？

令和4年度 島スクエアプラス起業家育成講座

地域資源を活用し、起業を通して地域を活性化する人材の育成をめざす講座です。起業基礎講座、実践講座、関連講座の3つに分けて、7月から11月にかけて実施します。

今回は起業基礎講座のご案内です。

起業基礎講座：「身近な起業のノウハウ」 ※受講は無料

身近な事例を参考に、講義と演習を通して、興味・関心のあるビジネスについて起業プランを考えていきます。

- 日 時：7月2日（土）・16日（土）13時30分～16時30分（両日とも）
- 講 師：中本和幸 氏（中本経営コンサルタント事務所代表・中小企業診断士）
- 会 場：島スクエアプラス起業教育研究センター（周防大島町小松91-4）
- 申込み：受講を希望される方は、お名前と連絡方法をお知らせください。（当日受付も可）
〒742-2106 周防大島町小松91-4 NPO法人 島スクエアプラス
☎090-7979-4615（山本）・090-4142-9839（三原）
メール npo-shimaplus@sea.jcn-tv.ne.jp
- 主 催：NPO法人 島スクエアプラス
※本講座は、柳井市・周防大島町・上関町・田布施町・平生町から助成を受けて実施。
※新型コロナウイルス感染状況により、延期する場合があります。

消費者ホットライン188

消費者ホットライン188（局番なし）は、お近くの消費生活センター等の消費生活相談窓口をご案内することにより、消費生活相談の最初の一步をお手伝いするものです。

「悪質商法等による被害にあった」「ある製品を使ってけがをしてしまった」などの消費者トラブルで困っていることはありませんか？

そんなときは一人で悩まずに、全国どこからでも3桁の電話番号でつながる消費者ホットライン「188（いやや!）」にご相談ください。専門の相談員がトラブル解決を支援します。

一人で悩まず、まずは相談

大切なのは、すぐに相談することです。困ったときは、一人で抱え込まないで「消費者ホットライン「いやや」（局番なしの188）」までお電話を！

『泣き寝入りは超いやや(188)!』で覚えてね



消費者庁 消費者ホットライン188
イメージキャラクター 「イヤヤン」

令和4年度「上関水軍まつり」中止のお知らせ

今年度の上関水軍まつりは、新型コロナウイルス感染症の影響により、地元の皆様をはじめ来場者の健康と安全の確保ができないことから、中止することといたしました。

開催を楽しみにされていた皆様には大変残念ではありますが、ご理解とご協力をお願い申し上げます。

上関水軍まつり実行委員会

消防協力者表彰 を受賞

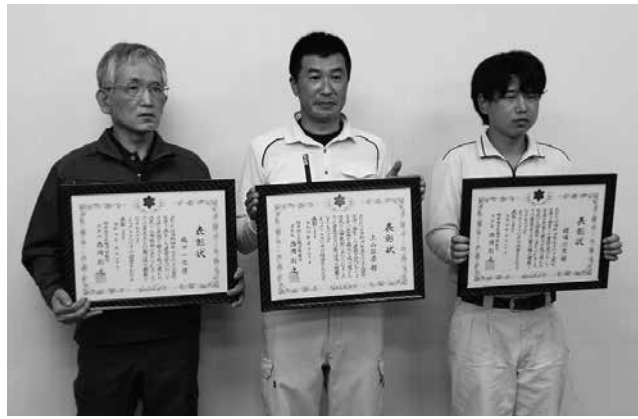

▲表彰を受けた鶴田さん（左）

5月30日、柳井地区広域消防組合で消防協力者表彰式が行われ、鶴田一也さん（室津）が表彰されました。

鶴田さんは、5月に上関町内で発生した建物火災の際に逃げ遅れた住民を火災現場近くで工事をしていた作業員の方2名と協力し救出しました。

鶴田さんは「無我夢中でした。住民の方が助かってよかったです」と話されています。

学校だより

上関中学校



令和4年度入学式

4月8日に山方教育長さんを始め、学校運営協議会の方にもご出席を賜り、令和4年度の入学式を行いました。この日、9名が入学し、上関中学校は全校生徒27名で新たなスタートを切りました。

今年度から小中一貫校としての活動も本格的に始まります。「自分とふるさとに誇りをもち、未来を生き抜く“かみのせきっ子”」として大きく成長することを期待しています。



身体計測・スポーツテスト

4月26日に身体測定、27日にスポーツテストを実施しました。

昨年度1年間の成長が見える2つの行事であり、どの生徒も測定値や記録に一喜一憂しながら一生懸命取り組んでいました。1年間で身長が10センチ以上伸びていたり、走力が大きくアップしてたりした人もいました。山口県全体では柔軟性の向上に重点的に取り組んでいます。中学生の体力向上について、地域の皆様のご協力をお願いします。



乗り入れ授業開始

かみのせき學苑で行う小中一貫教育の取組の一環である小学5・6年生の中学校教員による授業が始まりました。5年生は音楽の授業を、6年生は算数、英語、音楽の授業を中学校の校舎に移動して受けています。休憩時間内での移動が大変ですが、5・6年生は元気に授業に取り組んでいます。この1年間で、中学校の雰囲気と授業のスピード、生活で取り組むあらゆることに慣れ、大きく成長してほしいと願っています。



はんち KIDS

上関相互保育園



▲ HP



▲ Facebook



～遠足～



気持ちいい風に吹かれて、みんなしっかり歩いたよ!



久しぶりの花まつり小運動会。
盛り上がりました～!



園の畑に夏野菜やさつま芋の苗を植えました。
収穫が楽しみ♡



5月11日、少し遅い花祭りを行いました。
花祭りに合わせてボランティアの方が季節の花を持参し、苑内をたくさんさんの生花で飾り付けてくださいました。色彩豊かな花と香りで初夏の訪れを感じることができました。

スマイル
かみのせき苑

初夏を感じて
いただきました!



特別養護老人ホーム かみのせき苑 ☎65-5110 (担当 山本)

・入所に関わることなど何でもご相談ください。 ・ショートステイに係ることもご相談ください。



■ 花の植え付け講習会

5月13日に日本花の会より田中先生と寺井先生を講師にお迎えし、花の植え付け講習会が行われ、30名の参加がありました。

これは「花咲く海のまち」を実現していくために、家庭の庭先など身近なところを花でいっぱいにするを目的に行われたものです。

今回の講習会では、ペチュニア、ゼラニウムといった、上関町の土地に合った花を植え、手入れの方法を教えてくださいました。



■ 道の駅で子どもの日イベント

ゴールデンウィークで賑わう5月5日。道の駅「上関海峡」では、サザエのつかみ取りが行われました。

サザエのつかみ取りは、片手でつかみ、下に向けて落ちなければOK！少しでも多く持ち帰ろうとまく手のなかに挟み込んで皆さん必死に取っていました。

また「タッチングプール」も用意され、子ども達は、タイやアナゴなどの魚に触れて大喜びで遊んでいました。



■ 租税教育用図書「税金」の寄贈

公益社団法人光・熊毛郡法人会から、町内の小学校に租税教育の本を寄贈していただきました。

同法人会は、租税教室や税に関する絵はがきコンクールなどの税に関する活動をしており、今回、次世代を担う子ども達が税の重要性を正しく理解し、関心を持つきっかけにしておらうと本を贈ってくださいました。

今後はこの本を活用し、子ども達の学びに役立てて行く予定です。



■ さつまいもの苗植え

5月19日、上関小学校の1・2年生が地域の方4名と一緒にさつまいもの苗植えを行いました。

地域の方は、農業をされている方や普段から家庭で野菜を作られている方です。「さつまいもの茎が隠れるまで土をしっかりとあげてください」とアドバイスをいただきながら、70本の苗を植えていきました。

児童は、さつまいもの収穫が楽しみな様子でした。



5月29日、2022年山口県総合防災訓練が柳井管内（柳井市・周防大島町・田布施町・平生町・上関町）で行われました。

上関町では、役場庁舎内で図上訓練として災害対策本部を設置し運営訓練等を行いました。また、町民グラウンドで実動訓練として、大規模建物火災防ぎょ訓練、多重衝突事故・多数傷病者対応訓練、倒壊建物からの救出訓練が行われました。大規模建物火災防御訓練では、上関町消防団が、皇座山登山道入口付近にある防火水槽から6地区の分団と機動隊で中継送水を行い、長距離中継送水による消火訓練を行いました。倒壊建物からの救出訓練では、町消防団が柳井地区広域消防組合や自衛隊、警察等と一緒に救出活動訓練を行ないました。

栽培漁業センターだより



☎ (公社) 山口県光・熊毛地区栽培漁業協会 ☎ 62-6030 FAX 62-6033 HP ▲

～今シーズンのクルマエビ養殖がはじまります！～

6月1日に体長約1.6cm、体重0.03gの養殖用クルマエビ種苗が24万尾やってきました。このクルマエビ種苗は山口市秋穂にある山口県栽培漁業公社から、輸送トラックで2時間かけて栽培漁業センターに運ばれてきました。

輸送トラックのクルマエビ種苗はホースを使用して養殖池に入れると、砂の上を歩いたり、水中で元気よく跳ねたりして着荷は良好です。

これから半年かけて出荷サイズの17cmまで育てます。体重は重さにすると、24万尾で7kgだったのが、なんと出荷時には10,000kgまで育ちます。もちろん餌の量も多くなり、半年間で20,000kg、ピーク時には1日あたり250kgの餌を与えています。

半年間クルマエビにしっかり向き合い、クルマエビの気持ちに寄り添って丁寧に育てます。楽しみにしててくださいね。

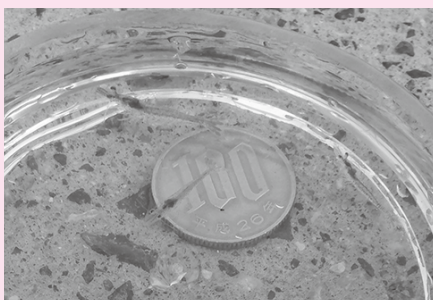

▲体長 1.6cm のクルマエビ



▲輸送トラックから養殖池へ



お知らせ

期日前投票所（常設）・上関投票所の変更について

これまで、保健センターを常設の期日前投票所としていましたが、新庁舎の供用開始を受け、今後の選挙においては「新庁舎1階町民ホール」を常設の期日前投票所とします。また、上関地区の投票所も「新庁舎1階町民ホール」になります。

▼問い合わせ先

上関町選挙管理委員会
☎6210311

児童手当の振り込み

6月期（2・3・4・5月分）支給の児童手当を受給されている方の口座に6月3日付で振り込みましたので、お確かめください。

▼問い合わせ先

保健福祉課 子育て支援係
☎6210184

在職者訓練の実施

建築系CAD基礎
「Jwcad」講習

▼講習期間 7月9日（土）、

10日（日）、16日（土）

▼講習時間 9時～16時

（各日とも）

▼定員 12名

▼受講料 10,000円
（テキスト、教材代を含む）

▼申込締切

6月22日（水）必着

▼場所 山口県立東部高等

産業技術学校

▼申込み方法 往復はがき

に、応募講習名、住所、氏名、職業、連絡先電話番号を記入し、左記の申込先に送付。希望者多数の場合は抽選で決定します。

▼申込み・問い合わせ先

〒745-0827

周南市瀬戸見町15-1

山口県立東部高等産業技術

学校
☎083412812233

不正改造車排除強化月間

「住みよい山口 なくそう くるまの不正改造」

6月は「不正改造車排除強化月間」です。違法マフラーの装着や窓ガラスへの着色フィルムなどの貼付などの不正改造は、住民の安全を脅かすほか、生活環境悪化の要因となる迷惑極まりない行為です。

不正改造車によって、多くの方が平穏な生活環境を脅かされていること、不正改造は犯罪であることを自動車ユーザーは認識し、不正改造は「しない」、「させない」ようにしましょう。

▼問い合わせ先

山口運輸支局

☎083192215398

HP



労働保険に関するお知らせ

令和4年度労働保険（労災保険・雇用保険）の年度更新期間は、6月1日（水）～7月11日（月）です。

最寄りの労働局・労働基準監督署・金融機関で申告・納付をお願いします。

労働保険のお手続きは「電子申請」をご利用ください。

電子申請手続は「eGov」から行うことができます。

労働保険関係手続（一部手続を除く）は、GビズIDを利用して手続きすることができます。

「女性の権利110番」「LGBTの権利110番」開催

山口県弁護士会では、日本弁護士連合会との共催で、女性及びLGBTの権利に関する無料電話相談を実施します。

▼日時 6月29日（水）

10時～16時

▼特設電話番号

☎083192218739

▼問い合わせ先

山口県弁護士会事務局
☎083192210087

6月は「外国人労働者問題啓発月間」です

外国人を雇用する事業主の方へ「共生社会は魅力ある職場環境から」「外国人雇用はルールを守って適正に」

外国人を雇用する事業主は、外国人労働者の雇入れ及び離職の際に、その氏名、在留資格などについて、ハローワークへ届けることが義務づけられています。ハローワークでは、届出に基づき、雇用環境の改善に向けて、事業主の方への助言や指導、離職した外国人への再就職支援を行

います。

詳しくは、ハローワークへご相談ください。

▼問い合わせ先

ハローワーク柳井

☎2212661



試験

▼受験資格

①令和4年4月1日において、高等学校又は中等教育学校を卒業した日の翌日から起算して3年を経過していない者（平成31年4月1日以降に卒業した者が該当）及び令和5年3月までに高等学校又は中等教育学校を卒業する見込みの者

②人事院が①に掲げる者に準ずると認める者

▼試験の程度

高校卒業程度

▼申込方法

原則としてインターネットにより申込みを行ってください。

インターネット申込専用アドレス（<http://www.jinji-shiken.go.jp/juken.html>）

申込み



▼受付期間 6月20日(月)9時～29日(水)
 ※6月29日(水)までに申込データを受信完了したものに限り受け付けます

▼第1次試験

・試験日…9月4日(日)
 ・試験地…鳥取市・松江市・岡山市・広島市・山口市
 ・試験科目…基礎能力試験・適性試験・作文試験

▼パンフレットの請求、問い合わせ先
 広島国税局総務部人事第二課試験研修係
 〒730-8521
 広島市中区上八丁堀6-30
 ☎082-221-9211
 又はお近くの税務署総務課

刑務官採用試験

▼募集

① 刑務A及び刑務A(武道)
 【男子】
 ② 刑務B及び刑務B(武道)
 【女子】
 ③ 刑務A(社会人)及び刑務B(社会人)

※(武道)は実技試験あり

▼受験資格

①及び②平成5年4月2日～平成17年4月1日に生まれた方
 ③昭和57年4月2日～平成5年4月1日に生まれた方

▼募集期間

7月19日(火)～28日(木)
 ※インターネットでの申込み

▼1次試験

9月18日(日)

▼問い合わせ先

岩国刑務所
 ☎0827-41-0136

HP



消防設備士試験

▼試験日 9月4日(日)

▼受験地

下関市、山口市、周南市

▼試験の種類

・甲種(特類、第1～5類)
 ・乙種(第1～7類)

▼受験願書受付期間

・電子申請 7月1日(金)～7月12日(火)
 ・書面申請 7月4日(月)～7月15日(金)

※電子申請については、(二財)消防試験研究センターのホームページでご確認ください

ださい。

▼書面申請受付

最寄りの消防署及び周東地区危険物安全協会

▼問い合わせ先

柳井地区広域消防本部
 予防課
 ☎23-7774



募集

理系大学院生・薬学部生対象奨学金返還補助制度

理系大学院又は薬学部で高度な知識を習得している学生を対象に、学生が大学院修士課程修了又は大学卒業後、県内の製造業又は情報サービス業に一定期間従事した場合、貸与を受けていた奨学金の返還額の全部又は一部を補助します。

▼募集対象

次のいずれにも該当する方
 ①奨学金の貸与を受けている方又は申請している方
 ②大学院修士課程(博士課程前期を含み、一貫制博士課程は除く)の1年生で、工学研究科、理学研究科、農学研究科もしくは薬学研究科(これらに相当する研究

科を含む)に在籍する方、又は大学の薬学部(これらに相当する学部を含む)の5年生で、薬学共用試験に合格した方。

③大学院修士課程を修了又は卒業した年の翌年の4月末までに県内製造業又は県内情報サービス業(製造業又は情報サービス業を営む企業の山口県内の事業所)で就業を希望する方。

▼募集人数

25名程度

▼募集締切

9月30日(金)

※詳細はお問い合わせください。

▼問い合わせ先

山口県産業戦略部
 ☎083-933-2465

県HP



おくやみ
 申し上げます

令和4年4月 敬称略
 死亡者名 年齢 地区名

國弘 フミ子 96 祝島
 山崎 喜一 87 四代
 玉木 義行 93 戸津
 松本 庄一 83 白井田
 小柳 マスエ 93 上関

ご寄附のお礼
 上関町社会福祉協議会

次の方から、社会福祉事業
 に対しご寄附をいただきました。
 令和4年4月受付分

香典返し
 故 佐々木 学 様 白井田
 喪主 佐々木 チズエ様
 故 山 根 幸 雄様 祝島
 喪主 山 根 文 子様
 故 松 本 庄 一 様 白井田
 喪主 松 原 智 子様
 篤志寄附
 志田はまなすの会 様 室津
 匿名 様

7月の 人心配と 権政と 相談

◆とき・ところ

7月13日(水) 13時～15時
ほのぼの活性化センター

◆相談委員氏名

佐原 正文 氏 高松 満子 氏
※新型コロナウイルス感染拡大防止のため中止となる場合があります。

柳井地域 休日・夜間応急診療所

※7月3日(日)から、神出内科の場所に移転します。

診療所連絡先：☎22-9001
(診療時間内)

県小児救急医療電話相談：
(受付時間：19時～翌朝8時まで)
☎083-921-2755

区分	診療日	診療時間
休日昼間	日曜日・祝日・盆(8月15日) 年末年始(12月30日～1月3日)	9時～12時 13時～17時 受付は30分前まで
平日夜間	月～金曜日	19時～22時 受付は30分前まで

ひとのうごき

(令和4年5月末現在)

人口	2,436人
世帯数	1,420世帯
出生	1人
死亡	9人
転入	5人
転出	7人
前月との比較	減10人

地区別人口

上関	768
蒲井	59
四代	84
白井田	162
戸津	199
室津	839
祝島	305
八島	20
合計	2,436

柳井警察署だより

大丈夫ですか「梅雨時期の防災対策」

梅雨時期に備え、次のことに注意して災害から身を守りましょう。

【平素の心がけ】

- ・家庭で災害発生時の役割分担や集合場所、避難場所、避難ルートを確認しておきましょう。その際に自治体が作成しているハザードマップを活用しましょう。
- ・非常持出品の準備をする際、避難時に両手が使えるようなリュックサック等に準備しましょう。
- ・スマートフォン等から、最新の気象情報の入手に努めましょう。

【避難する際に】

- ・市町から発令される避難勧告と避難指示が一本化され避難指示のみとなりました。避難指示が発令されたら、危険な場所からすぐに避難しましょう。
- ・氾濫した水の流れは、勢いが強く、水深が膝程度でも歩くのが困難になります。高くて堅牢な建物に避難することも考えましょう。
- ・身体の不自由な人、お年寄り、小さなお子さんから目を離さず、安全な誘導を心がけましょう。
- ・避難所での感染予防を心がけましょう。



消費者センターだより

電力契約の切り替えトラブル

相談

突然来訪した業者から「電気代が安くなるから検針票を見せてほしい」と言われたので見せると、業者はなにをかを記録して帰った。後日、電力契約の切り替えに関する書類が届き、これまでとは別の電気事業者との契約になっていることが分かった。そのつもりはなかったため解約したい。

処理

事業者の突然の訪問を受けて契約した場合、契約書面を受け取った日から8日間はクーリング・オフにより無条件解約できるため、直ちにクーリング・オフの通知を出すよう助言した。

ワンポイント講座

訪問や電話で電力契約の勧誘を受けた際、契約先事業者が確認できない場合や契約内容が理解できない場合には、その場で契約しないでください。検針票には、個人情報だけでなく電力契約の切り替えに必要な情報が記載されているため、取り扱いには注意しましょう。集合住宅の場合「このマンション全体の契約が切り替わる」と説明されることがありますが、管理会社等に必ず確認しましょう。

- 山口県消費生活センター ☎083-924-0999
- 柳井地区広域消費生活センター ☎22-2125
- 役場産業観光課 商工観光係 ☎62-0360

まちのカレンダー 《 6月15日～7月15日 》

6月			7月		
15	水	鳩子の湯休館日	1	金	
16	木		2	土	
17	金		3	日	
18	土	本チャレ俳句部 10:00～(総合文化センター) パン教室A 13:30～(総合文化センター)	4	月	図書館休館日 ゆる体操 13:30～(総合文化センター)
19	日	わいわいエクササイズ 10:00～ (総合文化センター) 	5	火	
20	月	図書館休館日	6	水	
21	火	ほのぼの♡DAY (育児相談) 10:00～ (総合文化センター)	7	木	
22	水		8	金	
23	木	なかよし広場 10:00～(総合文化センター)	9	土	英会話教室 10:00～(総合文化センター) 絵てがみ教室 10:00～(総合文化センター) パン教室B 13:30～(総合文化センター)
24	金		10	日	
25	土		11	月	図書館休館日
26	日		12	火	
27	月	図書館休館日	13	水	
28	火	スマイル☆ルーム 10:00～(踊堂保育園)	14	木	なかよし広場 10:00～(上関相互保育園)
29	水		15	金	
30	木	図書館休館日 町県民税第1期納期限 国民健康保険税第1期納期限			

市場開催  の表示 山口県漁協室津支店青年部朝市 8:20～(道の駅「上関海峡」)

※ 絵てがみ教室は、指導の都合上、新規教室生の募集はしていません。

※ 予定ですので、日時の変更がある場合があります。

編集後記

梅雨入りを間近に控え、日中は気温も上がって暑くなってきました。さて、表紙は昨年の写真になりましたが、城山歴史公園の遊歩道に咲く紫陽花です。今年も梅雨の訪れとともに、そろそろ見頃を迎えるのではないのでしょうか。青葉の生い茂った木々に囲まれた遊歩道をのんびり歩いて紫陽花を楽しむのも良いかもしれませんね。

今月の

上関海峡温泉
鳩子の湯



もう6月。歳を追うごとに月日が経つのを早く感じます。

さて、鳩子の湯では6月24日(金)よりエールキャンペーン第5弾を開催いたします。また、季節湯イベントとして「全国名湯巡り」がスタートします。6月は洞爺湖の湯・北海道(6/6～6/12)です。

また「レストランうみべ。」では祝島のビワを使用した特製かき氷をはじめます(6月中旬販売開始予定)。鳩子の湯で汗を流して温まって、冷たいかき氷を食べてじめじめした梅雨を乗り切りましょう。

6月の休館日は15日(水)でございます。



▲川口健治賞

『沖まで泳いだよ』

小柳 颯大さん（上関相互保育園）



▲川口健治賞

『四階楼』

佐々木 海璃さん（上関小学校3年）

野菜たっぷり レシピコンテスト入賞作品

※学校、学年は受賞時のものです



▲入選

『ラタトゥイユ』

河本 拳輔さん（上関中学校1年）

材料（4人分）

鶏肉（もも）	250g	たまねぎ	1玉
なす	1本	パプリカ	1個
にんじん	1/2本	トマト缶	1缶
コンソメ	1個	砂糖	小さじ1
塩	適量	しょうゆ	適量
乾燥パセリ	少々	塩・こしょう	少々
油	大さじ1		

作り方

- ①鶏肉は一口大に切り、野菜は2cm角（サイコロ状）に切る。
- ②鶏肉に塩、こしょうをして、鍋に油をひき、中火で炒める。
- ③鶏肉に火が通ったら一旦取り出し、たまねぎを入れてしんなりするまで炒めたら、他の野菜も入れ炒める。
- ④野菜に火が通ったら、鶏肉を戻し、トマト缶、コンソメを入れて弱火で15分煮込む。
- ⑤しょうゆ、砂糖、塩で味つけをする。
- ⑥お皿に盛り付け、パセリを2振りする。

かみのせきクイズ

クイズの答え・郵便番号・住所・氏名・年齢・広報6月号を読んだの感想をご記入のうえ、ハガキまたはメールで、下記送付先まで応募してください。

【送付先】

ハガキ 〒742-1402 上関町大字長島448番地
上関町役場 総務課 広報統計係

Eメール 右上記のQRコード または koho@town.kaminoseki.lg.jp
(必ず件名に「かみのせきクイズ」と記入してください)

【応募締め切り】

6月30日（木）※当日消印有効（メールは30日の17時までに送信のもの）
正解者の中から抽選で2名の方に、道の駅上関海峡の商品券2千円分をプレゼントします。当選者は次号の広報に掲載します。

【問い合わせ先】 総務課 広報統計係 ☎62-0311

今月の問題

道の駅「上関海峡」で、子どもの日イベントとして行われた「○○○のつかみ取り」。
では、○に入る言葉は？



5月号の答え：高橋秀典、桑原海人（応募総数8通 うち正解8通） 当選者：久賀 通文 様（上関） 山本 敦久 様（柳井市）

