

令和4年
新版

新しい品が増えました

ふるさと納税
お礼品カタログ

瀬戸内海峡のまち

上関町

かみのせきちょう

至福の味わいをおもてなしの心を込めて





山口県の最南、瀬戸内海に面した半島と島々の町、上関町は古くから海上交通の要衝として栄えた、歴史ある港町。碧く穏やかな海に囲まれた町並みは、趣ある建物が点在し、上関海峡には、今日も多くの船が行き交います。



上関町へのアクセス
岩国錦帯橋空港から車で約1時間20分
JR新岩国駅から車で約1時間
広島市から車で約1時間30分



ふるさと納税とは？

ふるさと納税は、地方間格差の是正等のために 2008 年に創設されました。「生まれ育ったふるさとに貢献できる」、「自分で選んだ自治体を応援できる」制度です。

① 税金が控除されます

自分の選んだ自治体に寄附（ふるさと納税）を行った場合に、寄附額のうち 2,000 円を超える部分について、原則として全額が控除されます。※控除額は、年収・家族構成等により上限があります。

② お礼の特産品がもらえます

寄附額に応じて特産品などのお礼の品を贈る自治体が増えています。上限額内の寄附であれば、実質 2,000 円の負担でお礼品を受け取れます。

③ 出身地以外にも寄附できます

ご自身や家族の出身地にかかわらず、自分の選んだ自治体に寄附できます。

④ 制度が拡充、寄附しやすくなりました

平成 27 年度税制改正により、控除上限枠が約 2 倍に！確定申告が不要な方は、手続きが簡素化されました。

上関町のふるさと納税活用

みなさまからの上関町への寄附金は、以下の事業に有効に活用いたします。



上関町の高齢者を敬う福祉・医療に関する事業



上関町の次代を担う子どもたちを支援する事業



上関町のスポーツ・文化を振興する事業



その他、町長が必要と認める事業

上関町 ふるさと納税返礼品 寄附金額別お礼の品一覧

寄附額	番号	品名	掲載ページ	備考
300,000円～	H-1	ふく料理専門店「田中旅館」天然とらふくコース食事券	6	季節限定品
200,000円～	G-1	「銀波荘」食事券	8	
200,000円～	G-2	「上関芸陽」食事券	7	東京・広島 の店舗利用
150,000円～	I-1	極鮮浜料理が味わえる遊漁ツアー体験招待券	10	季節限定品
100,000円～	F-1	「銀波荘」天然とらふくセット	8	季節限定品
100,000円～	F-2	「上関芸陽」食事券	7	東京・広島 の店舗利用
75,000円～	J-1	「上関芸陽」天然とらふぐセット	7	季節限定品
50,000円～	E-2	「上関芸陽」天然鯛セット	12	季節限定品
50,000円～	E-3	灰干し詰め合わせ 桐箱入り	9	
40,000円～	C-7	灰干し詰め合わせ	9	
40,000円～	C-1	「銀波荘」天然鱧しゃぶセット	8	季節限定品
35,000円～	C-3	特大活き車海老	11	季節限定品
35,000円～	C-4	活き車海老	11	季節限定品
30,000円～	C-2	「瀬里家」食事券	15	
45,000円～	C-5	「上関芸陽」鱧しゃぶセット	12	季節限定品
30,000円～	C-8	「上関芸陽」天然鯛-halfセット	12	季節限定品
42,000円～	C-9	「上関芸陽」天然とらふぐ-halfセット	7	季節限定品
19,000円～	B-1	活き車海老	11	季節限定品
20,000円～	B-2	上関海峡温泉「鳩子の湯」入泉券	14	
20,000円～	B-3	上関産さざえ・あわびの詰め合わせ	12	季節限定品
20,000円～	B-8	道の駅「上関海峡」商品券	13	
27,000円～	B-9	「上関芸陽」鱧しゃぶ-halfセット	12	季節限定品
10,000円～	A-2	鳩子てんぷら	13	
10,000円～	A-3	むろつのでんぷら	15	
10,000円～	A-4	手作りクッキー詰め合わせ	15	
10,000円～	A-5	活き車海老	11	季節限定品
15,000円～	A-6	祝びわ	17	季節限定品 チョイス限定品
10,000円～	A-7	よこみちの菓子詰め合わせ	14	
10,000円～	A-9	祝島産さつまいも	17	季節限定品
10,000円～	A-12	祝島ぶれんど珈琲	16	
10,000円～	A-13	祝島産みかん	17	季節限定品
10,000円～	A-14	祝島産いよかん	17	季節限定品
10,000円～	A-15	祝島ふるさとパック	16	
10,000円～	A-16	「銀波荘」食事券	8	
10,000円～	A-17	「瀬里家」食事券	15	
10,000円～	A-18	心津杵味噌	14	
10,000円～	A-19	祝島・橋本製菓のお菓子詰め合わせ	16	
10,000円～	A-20	冷凍車海老	11	
10,000円～	A-21	道の駅「上関海峡」ふるさとパック	13	

NEW

NEW

NEW

NEW

NEW

NEW

NEW

NEW

NEW

NEW

NEW

300,000円からの寄附で

限定10組！全国から食通が足を運ぶ名店で
天然とらふくコースを



↑コースはふく刺身、塩焼き、ちり鍋、吸い物、おじや、香の物、果物。
ふくだけでとったダシで、鍋と別におじやを作るこだわりの味。

上関の海で獲れた新鮮な天然とらふく料理に魅せられて、政財界・文化人も足を運ぶ「田中旅館」。ふく料理が評判となり、旅館の名は残しながら、ふく料理専門店としてふくが獲れる時期のみ完全

予約制で営業。
新鮮なとらふくを代々受け継ぐ技で調理。人気のふく刺しのほかに焼きふく、飲物なども含まれるコース料理2名様分のお食事券を10組限定で。



↑山下清画伯来店時の絵

300,000円以上の寄附

番号 **H-1** 季節限定

ふく料理専門店「田中旅館」 天然とらふくコース食事券

出品者：田中旅館

内容：天然とらふくコース料理2名様分（飲物代込み）

申込：10月～3月

配送：10月～3月

* 10組限定

* 10月～3月の期間限定です

* 宿泊は含まれておりません。

* お店は予約制です。事前にご予約ください。

* 年末年始ほか休業日がございますのでお問い合わせください。



200,000円、100,000円、75,000円、42,000円からの寄附で

東京・広島の名店で上関直送の四季の味が楽しめる食事券
 に加え、ご自宅で味わえる天然とらふぐセットもご用意



上関芸陽の店舗では、季節の天然魚にこだわった料理を楽しめます



J-1 とらふぐセット。薬味やポン酢もお届け

東京と広島に店舗を持つ「上関芸陽」は、上関直送の天然魚を使った料理が評判の名店。そのお食事券をお礼の品としてご用意しました。寄附額に応じて2種類、お店を選んでご予約ください。

さらに、「上関芸陽」の料理をご自宅で楽しめる「天然とらふぐセット」も登場。 HALF セットはお一人様向け。気軽に贅沢な鍋を楽しめます。

12ページには、天然鯛や鰹セットもご紹介。上関の旬の魚をご堪能ください。

42,000円以上の寄附

番号 **C-9** 季節限定 冷蔵

★「上関芸陽」
 天然とらふぐ
 ハーフセット
 内容：J-1のセット
 の半量をお届けしま
 す。1名様分です。

出品者：上関芸陽／申込：10月～3月上旬／配送：11月～3月

予定数になり次第、受付終了します。★印の品は、23ページの「配送希望票」をご提出下さい。月曜日、祝日明け、年末年始のお届けは不可となります。ご寄附入金後1週間以降の日付でご指定ください。

75,000円以上の寄附

番号 **J-1** 季節限定 冷蔵

★「上関芸陽」
 天然とらふぐセット
 内容：ふぐさし(約160g)、
 ふぐ皮(約30g)、ふぐアラ
 (200g)、橙ぽん酢、万能料理
 だし、野菜盛り、薬味、ひれ
 酒用のひれ2枚／2名様分

100,000円以上の寄附

番号 **F-2**

「上関芸陽」
 食事券
 30,000円分

出品者：上関芸陽／申込：通年／配送：通年

*東京店は1日3組、広島店は1日6組限定の完全予約制。
 *ふぐコース・約2万円～/人、釣魚のコース・約1万円～/人(税・飲物別)が目安ですが、季節により変更がありますので、ご予約時にご確認ください。
 *お食事券は、現金との引き換え、返品・返金は不可。お釣り銭はお出しできませんのでご了承ください。

200,000円以上の寄附

番号 **G-2**

「上関芸陽」
 食事券
 60,000円分



鮮度抜群の魚介類

200,000円、100,000円、40,000円、10,000円からの寄附で

上関の海の恵みをゆったりと、ホームパーティーで賑やかに
 確かな技と心遣いが伝わる、冬のとらふく、夏の鯉



骨がないと言われるほど、丁寧な仕事の鯉しゃぶセット。



とらふくも鯉も、自分の目で選んで捌きます。上関にもどうぞお越しください。



冬期のお食事券で、天然とらふくコースを。



皿にきれいに盛り付けられ、そのまま食卓に。



食卓で歓声があがる、ふくコースをご自宅で

銀波荘は、夏は鯉、冬は天然とらふく料理がいただける上関の老舗旅館。ご主人の確かな技で丁寧に造られた季節の旬のコース料理をゆったりとした座敷でいただくお食事券と、鯉やふく料理をご自宅で味わえる嬉しいセットをお礼の品としてご用意。セットには特製ポン酢や薬味が付いており、食卓で手軽に贅沢なコースを味わえます。大切な方へのギフトにも。

40,000円以上の寄附

番号 **C-1** 季節限定
冷蔵

★「銀波荘」
天然鯉しゃぶセット

出品者：銀波荘
 内容：鯉しゃぶ（約500g）、
 鯉湯引き（15～18切）、鯉焼物（白焼き・蒲焼）、特製ポン酢、
 酢味噌、鯉だし汁、きざみ浅葱、
 もみじおろし／3名様分
 申込：6月～9月中旬
 配送：6月～9月下旬

* 予定数になり次第、受付終了となります。
 * 仕入れ状況によりお届け日を調整させていただく場合があります。
 * 年末年始ほか休業日がございますのでお問い合わせください。
 * ★印の品は、23ページの配送希望票をご提出ください。

100,000円以上の寄附

番号 **F-1** 季節限定
冷蔵

★「銀波荘」
天然とらふくセット

出品者：銀波荘
 内容：ふくさし（約250g）、
 ふくちり、ふく皮、特製ポン酢、
 きざみ浅葱、もみじおろし、
 だし昆布、ひれ酒用ひれ、
 橙 3名様分ですが、一般的な
 類似品の5～6名様分です
 申込：10月～3月上旬
 配送：11月～3月下旬

10,000円以上の寄附

番号 **A-16**

「銀波荘」
食事券
3,000円分

※本食事券のみの3,000円
 コースはございません。

出品者：銀波荘／申込：通年／配送：通年

* お店は完全予約制です。お早めにご予約ください。年末年始、休業日がございますので、お問合せください。
 * お料理は季節によって異なります。夏期は鯉しゃぶ、冬期は天然とらふくコースをご用意します。コース内容・価格は、ご予約時にご確認ください。
 宿泊費は別途で承ります。
 * お食事券は、現金との引き換え、返品・返金は不可。お釣り銭はお出しできませんのでご了承ください。

200,000円以上の寄附

番号 **G-1**

「銀波荘」
食事券
60,000円分

50,000円、40,000円からの寄附で

魚の旨みが凝縮 上関の魚を知り尽くした地元の料理人がつくる「灰干し」各種 ギフト対応の桐箱入りもご用意



四季折々の魚介に恵まれた上関。この海の恵みを、全国の方に届けたい、そんな思いから、地元の人材が共同開発した「灰干し」は、特殊なフィルムに包んだ魚を火山灰に閉じ込め、低温で適度に脱水する、通常の干物とは異なる製法。天日で干さないため、その柔らかくジュシーな触感が絶妙です。魚の旨み、魚料理のプロの料理人も驚くほどの仕上がりで、お墨付きの味。

夏ははも、冬はぶぐをメインに、その時期にお勧めの魚種を詰め合わせてお届けします。

どなたにも喜ばれる上品な味わいは、贈り物にも最適。桐箱入りをご希望の場合はE-3をお選びください。



ご贈答用に最適の桐箱入りもご用意。(E-3) 大切な方に。

40,000円以上の寄附

番号 **C-7** 冷凍

灰干し詰め合わせ

出品者：カイキョー館・銀波荘
内容：上関産魚介類の灰干し5種
申込：通年
配送：通年

50,000円以上の寄附

番号 **E-3** 冷凍

灰干し詰め合わせ桐箱入り

出品者：カイキョー館・銀波荘
内容：上関産魚介類の灰干し5種
申込：通年
配送：通年



上関のベテラン料理人がタッグを組み共同開発したお墨付きの逸品

150,000円からの寄附で

大漁保証！釣り体験と極鮮浜料理が味わえる遊漁ツアー
朝どれ地魚のお土産つき！



瀬戸内の潮風が心地いい！初めての方にも安心、グループで釣り体験を！



瀬戸内の海は魚種が豊富。お土産もご用意！



漁師自慢の海の幸づくしのお食事を



紅湯の露天が自慢の「鳩子の湯」入泉券つき



天気の良い日は、海を見ながらバーベキュー

手ぶらで気軽に上関の海を満喫できるツアー。釣り道具の用意も不要、初心者でも楽しめる五目釣り体験の後は、とれたて地魚の極鮮浜料理を堪能！お腹が満ち足りたら、上関海峡温泉「鳩子の湯」で海を眺めながら癒しのひととき。お土産にも地魚つき、大漁保証の上関を丸ごと楽しむ、遊漁ツアーです。



上関をたっぷり満喫できるツアーです！

150,000円以上の寄附

番号 **I-1** 季節限定

極鮮浜料理が味わえる遊漁ツアー体験招待券

出品者：シーパラダイス室津

内容：釣り体験（五目釣り）＋極鮮浜料理（飲物込み）

＋上関温泉入泉券＋地魚のお土産つき ※4名様分

季節の地魚の極鮮浜料理の例（季節によって異なります）

①刺身 ②塩焼き ③煮つけ ④炊き込みご飯 ⑤絶品うしお汁

⑥サザエのつぼ焼き、飲み物付き

魚は季節により異なります。魚に合う調理法でご提供します。

初夏の魚種例（ハマチ、タコ、サザエ、イサキ、アジ、タイ、メバル等）

申込：通年

配送：3月～10月

※体験は、4～11月の期間で予約を承ります。お早めにご予約ください。
※お食事は季節によって異なります。
※追加料理やオプションは予約時にご確認ください。
※宿泊については別途となりますのでご相談ください。
※釣った魚の持ち帰り用にクーラーボックスをご持参ください。
保冷用発泡ケースは有料でのご利用になります。
*5名以上でご利用をご希望の場合は直接お問合せください。

35,000円、19,000円、10,000円からの寄附で

上関の豊かな海で育てたプリプリの車海老
鮮度抜群の活き、保存できる急速冷凍を選べる



上関の豊かな海で育てた車海老。ストレスを与えないように環境と質のいい餌にこだわっています。甘みのある車海老は、天ぷら、塩焼きはもちろん、鮮度がよいので刺身にもおすすめです。
急速冷凍で鮮度を閉じ込めた冷凍車海老は、保存ができるのも嬉しい。サイズを2種からお選びください。



冷凍Lサイズ



冷凍LLサイズ



瀬戸内の豊かな海で育てます



自慢の車海老をご賞味ください！

10,000円以上の寄附

番号 **A-20** 冷凍

★冷凍車海老
約300g
LL / 6～9尾
L / 10～13尾

申込：通年 / 配送：通年

35,000円以上の寄附

番号 **C-4** 季節限定

★活き車海老
約1000g
25～34尾

35,000円以上の寄附

番号 **C-3** 季節限定

★特大活き車海老
約500g
9～10尾

19,000円以上の寄附

番号 **B-1** 季節限定

★活き車海老
約500g
13～17尾



食べごたえのある特大サイズ

10,000円以上の寄附

番号 **A-5** 季節限定

★活き車海老
約250g
6～9尾



上関の風土が伝わる専用箱

申込：10月～12月上旬 / 配送：12月上旬～下旬

出品者：栽培漁業センター

* 予定数になり次第、受付終了となります。* 年末年始は休業がありますのでお問合せ下さい。* ★印の品は、23ページの「配送希望票」をご提出ください。* 活き車海老は、常温でのお届けになります。

50,000円、45,000円、30,000円…20,000円からの寄附で



C-5の鱧しゃぶセット
45,000円以上の寄附

番号 **C-5** 季節限定
冷蔵

★「上関芸陽」鱧しゃぶセット

内容：鱧しゃぶ（約500g）、鱧の真子又は鱧南蛮漬け、橙ぼん酢、万能料理だし、野菜盛り、薬味／2名様分

27,000円以上の寄附

番号 **B-9** 季節限定
冷蔵

★「上関芸陽」鱧しゃぶハーフセット

内容：C-5のセットの半量をお届けします。1名様分です。

出品者：上関芸陽／
申込：6月～9月下旬
配送：6月～9月下旬

上関直送天然魚料理の名店「上関芸陽」の味をご自宅で味わえる鍋セット。天然鯛セット、夏の味覚・鱧しゃぶセットの2種に、贅沢な一人鍋を楽しむハーフセットもご用意。手軽に名店の味をお楽しみください。P7では、天然とらふぐセットもご紹介。



天然鯛セット
調理イメージ

50,000円以上の寄附

番号 **E-2** 季節限定
冷蔵

★「上関芸陽」天然鯛セット

内容：鯛薄造り（約380g）鯛アラ、刺身用醤油、橙ぼん酢、万能料理だし、野菜盛り、薬味／2名様分

30,000円以上の寄附

番号 **C-8** 季節限定
冷蔵

★「上関芸陽」天然鯛ハーフセット

内容：E-2のセットの半量をお届けします。1名様分です。

出品者：上関芸陽／申込：9月～5月上旬／配送：10月～5月

予定数になり次第、受付終了します。★印の品は、23ページの「配送希望票」をご提出ください。月曜日、祝日明け、年末年始のお届けは不可となります。ご寄附入金後1週間以降の日付でご指定ください。



新鮮あわびは軽くソテーしてバター醤油で（調理例）

20,000円以上の寄附

番号 **B-3** 季節限定
冷蔵

上関産さざえ・あわびの詰め合わせ

出品者：なごみ
内容：天然さざえ約20～30個
あわび2枚程度
（*時価相場の変動によります。）

申込：4月～9月

配送：4月～9月

*仕入れ状況により、お届け日を調整させていただく場合があります。



上関の海の幸をお届けします！



瀬戸内の海で育ったあわびは、小ぶりでも肉厚で柔らかく食べごたえがあります。鮮度がいいので肝をソースにして、軽くソテーすれば贅沢なステーキに。
身入りのいいさざえはたっぷり20個以上。パーベキューでも活躍します。

上関産魚料理の名店「上関芸陽」
こだわりの技と味をご家庭で

周防灘の恵み肉厚あわびと
活きさざえを直送で

20,000円、10,000円からの寄附で

創業100年余。家族ぐるみの手仕事で次代につなぐ地元の味



10,000円以上の寄附

番号 **A-2** 冷蔵

鳩子てんぷら

出品者：本家原田の上関水産
 内容：ごぼう入り・おふくろスティック
 ・鯛はも（角）天・ミニ天・ピリ辛天
 ・かきあげ・祝島産ひじき入り・きくらげ
 入り等の詰め合わせ（約1.9kg）
 申込：通年
 配送：通年



地元の白身魚を早朝からすり身に。一つずつ手揚げする品も

創業100年の鳩子てんぷら。毎朝水揚げされる地元の魚を、早朝まだ暗いうちからすり身にする作業が一日の始まりです。代々受け継いだ手仕事を大切に、家族ぐるみでつくるてんぷらには、素材の味が活きています。



特産品の詰め合わせや道の駅の商品券
 上関自慢の味わいをお届け

天日干しの四代ひじき、季節の果物のジャムなど、上関の海の幸、山の幸を楽しめる特産品の詰め合わせ。
 中でもオススメは、上関で水揚げされる舌ビラメ・レンチョウを調理し、パックした「レンチョウの醤油バター焼き」温めるだけの手軽さです。
 道の駅「上関海峡」で使える商品券では鮮度抜群の海産物を。

20,000円以上の寄附

番号 **B-8**

道の駅「上関海峡」
 商品券
 6,000円分

10,000円以上の寄附

番号 **A-21**

道の駅「上関海峡」
 ふるさとパック

内容：ひじき（50g）、藻塩（40g）
 レンチョウの醤油バター焼き（2枚）
 コッコー飴、びわジャム（100g）

出品者：なごみ／申込：通年／配送：通年



A-21 詰め合わせ例
 詰め合わせ商品は季節により変わることがあります



B-8「上関海峡」商品券

20,000円、10,000円からの寄附で

地元で人気の菓子詰め合わせ 季節により2種類をご用意



地元で愛される和洋菓子を作り続ける菓舗よこみち。

定番の「上関饅頭」と洋風饅頭の「四階楼」に、季節によりクッキーの「たこのまくら」か「入船最中」を組み合わせ、3種のお菓子の詰め合わせをお届けします。

「四階楼」は、P.26でご紹介する国重要文化財指定のモダンな建物をイメージしたオリジナルのお菓子です。



10,000円以上の寄附

番号 **A-7**

よこみちの菓子詰め合わせ

出品者：菓舗よこみち
内容：5月～11月は、たこのまくら（クッキー2種15枚）、12月～4月は入船最中（6個）他に上関饅頭（8個）四階楼（5個）を加えた計3種
申込：通年
配送：通年

素材にこだわり、ゆっくり熟成 優しい味わいの手作り味噌



山口県産の米・麦・大豆を使用し、昔ながらの室蓋製法で、ゆっくり発酵・熟成させたこだわりの手造り味噌。徹底した温度管理で育てた麴やミネラル豊富な塩を使用し、香り豊かで優しい味わい。



10,000円以上の寄附

番号 **A-18**

心津杵味噌

出品者：心津杵
内容：味噌（450kg × 2個）
申込：通年
配送：通年

紅湯の露天から瀬戸内海を一望 白湯の内湯で癒しのひととき



近県からのお客様も多く訪れる人気の温浴施設「鳩子の湯」。ご家族・グループでも利用できる10枚綴入泉券をお礼の品としてご用意しました。

白湯、季節湯、紅湯の露天風呂にテレビ付きサウナも完備。貸切できる家族風呂も人気です。



20,000円以上の寄附

番号 **B-2**

上関海峡温泉「鳩子の湯」入泉券

出品者：なごみ
内容：入泉券 10枚綴
申込：通年
配送：通年

30,000円、10,000円からの寄附で

地元の漁業とともにつくる
なつかしの味わい



10,000円以上の寄附

番号 **A-3** 冷蔵

むろつのでんぷら

出品者：原田水産
内容：ギョロツケ、ミックス天、平天、えび天、たこ天、ピリ辛等の詰め合わせ (約 1.7kg)
申込：通年
配送：通年



むろつのでんぷらでは、地元の漁師さんから直接、魚を仕入れ、新鮮な地魚や地元の素材にこだわって、てんぷらをつくっています。昔ながらのじゃこ天や、すり身をフライにしたギョロツケは、お土産にも人気の品です。

ギフトにも最適！人気のカフェ
レストランの手作りクッキー

カウンター席からは瀬戸内海を一望→



8種類の味が楽しめるクッキー

10,000円以上の寄附

番号 **A-4**

手作りクッキー詰め合わせ

出品者：瀬里家
内容：上関産藻塩とひじき、和三盆クッキーほか計6種の詰め合わせ
申込：通年
配送：通年



30,000円以上の寄附

番号 **C-2**

「瀬里家」食事券 9,000円分

10,000円以上の寄附

番号 **A-17**

「瀬里家」食事券 3,000円分

出品者：瀬里家
申込：通年
配送：通年



↑人気メニューのパエリアは、要予約で



見晴らしのいいカフェにもお越し下さい

瀬戸内海が眼下に広がる小高い場所にあるカフェレストラン「瀬里家」。ランチタイムには近県から訪れる女性客で一杯に。シェフは、地元の素材にこだわり、自ら野菜や果物を育てています。瀬里家でお好きなメニューに使える食事券と手作りクッキーを、お礼品としてご用意しました。

10,000円からの寄附で

ゆったりした時間に包まれる
祝島のカフェ自家焙煎コーヒー



祝島の船着場近く、地元民にも観光客にも人気のカフェ岩田珈琲店。北海道から移住した店主の自家焙煎コーヒーをご用意。有機栽培生豆（コロンビア、ブラジル、グアテマラ）と無農薬フェアトレードのキリマンジャロを使用し丁寧に焙煎しています。

10,000円以上の寄附
番号 **A-12**

祝島ぶれんど珈琲

出品者：岩田珈琲店
内容：200g × 3袋
申込：通年
配送：通年

※ご注文時に豆か粉をお選びください。



豆はオーガニックにこだわり、店内で自家焙煎します
祝島ぶれんど×2袋、おすすめストレート1袋でお届けします

祝島の製菓店の焼き菓子は
地元で愛される味わい



10,000円以上の寄附
番号 **A-19**

橋本製菓のお菓子詰め合わせ

出品者：橋本製菓
内容：ブランデーケーキ（1個）
マドレーヌ、ガトーよもぎ、
ダックワーズ等焼き菓子計12個
申込：通年
配送：通年

祝島の橋本製菓から、香り豊かなブランデーケーキとマドレーヌなどのいろいろなか焼き菓子を詰め合わせで。手作りの懐かしい味わいです。



詰め合わせ例

色々な味が楽しめるのが嬉しい。種類は変わることがあります
ブランデーケーキは、アルコールを使用しています

祝島の暮らしを感じる味わい
ほっとするひとときをお届け



10,000円以上の寄附
番号 **A-15**

祝島ふるさとパック

出品者：祝島事業組合
内容：びわ茶（100g）
だいたいボン酢（220ml）
「祝島ぶれんど」（100g）
桜塩（40g）、びわ、みかん
はっさく、あまなつなど
季節のジャム（70g）
申込：通年
配送：通年



祝島に暮らす人々の作る、温かみを感じる品々を詰め合わせました。伝統のびわの葉茶、最近人気の祝島ぶれんどコーヒー、どちらも祝島の生活に欠かせません。太陽をたっぷり浴びた祝島の果物を使ったジャムは、季節ごとに種類が変わります。

お礼の品は、季節により変わることがあります
祝島ぶれんどは、豆か粉かをご注文時にお選びください

15,000円、10,000円からの寄附で

祝島から、瀬戸内の太陽とミネラルたっぷりの潮風を浴びた
 季節の恵みをお届け！
 名産のびわ、ジューシーいよかん、定番みかん



ゆったりした時間が流れる祝島



びわは一房ずつ袋掛けして



15,000円以上の寄附

番号 **A-6**

季節限定
 チョイス限定

祝びわ

出品者：山田農園
 内容：3L (16個)
 (品種：涼風)
 申込：4月～5月
 配送：6月初旬～中旬

※ふるさとチョイスからお申込みください。



祝島の強い日差しと潮風を浴びて育った、四季の恵みをお礼の品にご用意。
 初夏の香り、祝島特産品のびわは、大ぶりで味が濃く、瑞々しい甘みを存分に堪能できます。
 秋の味覚さつまいもは、大小サイズをミックスで、レンジで簡単おやつに。
 冬の定番、みかんは、満足感ある大きめサイズ。食べ飽きない甘みです。
 爽やかな香りのいよかんは、口を含むと豊かな果汁が溢れます。ギフトにも喜ばれる逸品です。



10,000円以上の寄附

番号 **A-14**

季節限定

祝島産いよかん

出品者：山田農園
 内容：約5kg：16～23個
 L～2L (品種：宮内)
 申込：11～1月下旬
 配送：1月中旬～2月末



10,000円以上の寄附

番号 **A-13**

季節限定

祝島産みかん

出品者：山田農園
 内容：約5kg：25～32個
 L～2L (品種：金峰)
 申込：11～12月下旬
 配送：12月下旬～1月末



10,000円以上の寄附

番号 **A-9**

季節限定

祝島産さつまいも

出品者：山田農園
 内容：約5kg入
 サイズ：M～L (品種：紅はるか)
 申込：10～2月
 配送：11月～3月中旬

※このページの品は予定数になり次第、受付終了となります。※お届け後はお早めにお召上がりください。



ふるさとと納税のしくみ



1 実質負担金 2,000円の特産品を!

ふるさと「納税」は、実際には都道府県・自治体への「寄附」です。

生まれ故郷はもちろん、お世話になった地域、応援したい地域に、寄附を通じて支援ができ、2,000円を超える部分について所得税と住民税から原則として全額が控除される制度です。

(一定の上限はあります)

例えば、年収700万円の給与所得者の方で扶養家族が配偶者のみの場合、30,000円のふるさと納税を行うと、2,000円を超える部分である28,000円(30,000円-2,000円)が所得税と住民税から控除されます。

上関町では、10,000円を超えるふるさと納税をしていただいた方に、上関自慢のお礼の品をお届けします。

2 控除額の上限は、年収・家族構成で変わる!

ふるさと納税の寄附額には上限はありませんが、実質負担を2,000円にするには、年収や家族構成等により上限があります。

下表は、自己負担額の2,000円を除いた全額が所得税及び個人住民税から控除される、ふるさと納税額の目安(平成27年以降)です。表はあくまで目安です。上限額は、世帯ごとに異なるため、正確な額はお住まいの自治体にご確認ください。

全額控除されるふるさと納税額(年間上限)の目安

ふるさと納税を行う方本人の給与収入	ふるさと納税を行う方の家族構成		
	独身又は共働き夫妻 (※1)	夫婦 (※2)	共働き+子1人 (大学生) (※3)
3,000,000円	28,000円	19,000円	15,000円
5,000,000円	61,000円	49,000円	44,000円
7,000,000円	108,000円	86,000円	83,000円
9,000,000円	151,000円	141,000円	138,000円

※1「共働き」は、ふるさと納税を行う方本人が配偶者(特別)控除の適用を受けていないケースを指します。(配偶者の給与収入が141万円以上の場合)

※2「夫婦」は、ふるさと納税を行う方の配偶者に収入がないケースを指します。(ふるさと納税を行う方本人が配偶者控除を受けている場合)

※3「高校生」は「16歳から18歳の扶養親族」を、「大学生」は「19歳から22歳の特定扶養親族」を指します。

*総務省HPより

寄附が
しやすく!

手続きが簡単に、利用枠アップ

③ ふるさと納税枠(控除上限額)が拡大

2,000円を除く全額が控除されるふるさと納税枠が、平成27年から約2倍に拡充!

例えば年収500万円(給与所得者、夫婦*)の場合、拡充前の上限は30,000円でしたが、拡充後は59,000円になりました(2,000円を除く、目安の金額)。

(*)ふるさと納税をした方の配偶者に収入がなく、控除対象扶養家族がいないケース。

④ 「ワンストップ特例制度」で手続きが簡素化

会社員の方など確定申告が不要な給与所得者の方で、1年間のふるさと納税先が5団体以内の場合、ふるさと納税時に納税先に申請をすることで、確定申告不要で寄附金控除が受けられる特例的な制度です。

- *ふるさと納税(寄附)時に申請書を提出する必要があります。
- *5団体を超える寄附をした方や、医療費等の申告が必要な方は、確定申告が必要です。
- *ワンストップ特例は、所得税からの還付はなく、個人住民税からの控除で税の軽減が行われます。

● 手続きの流れ

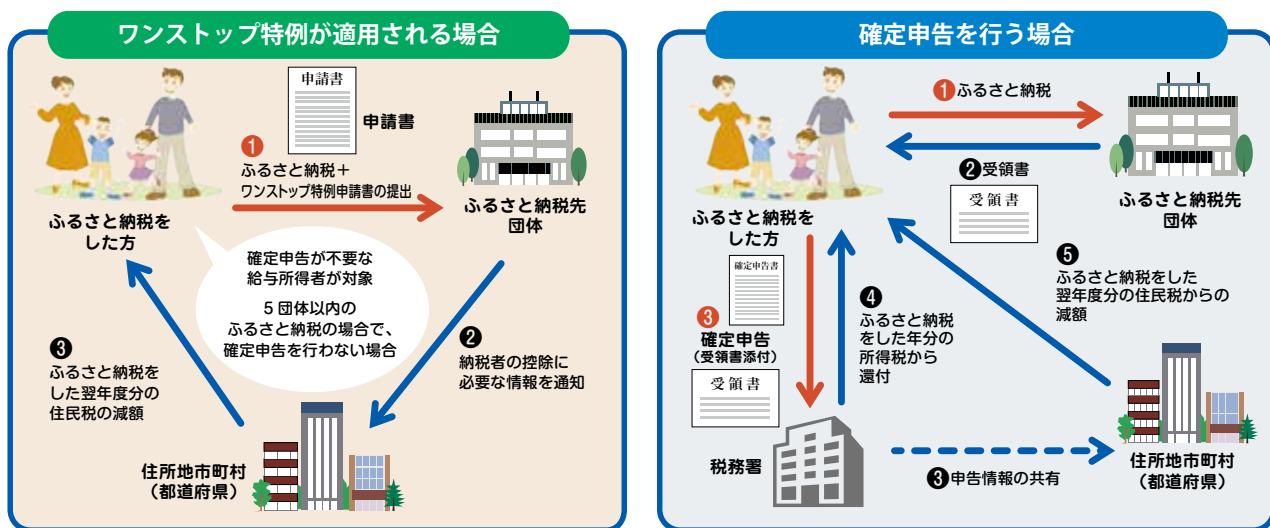

※ふるさと納税の制度は変更される場合があります。最新の情報は、総務省のポータルサイトからご確認ください。

http://www.soumu.go.jp/main_sosiki/jichi_zeisei/czaisei/czaisei_seido/080430_2_kojin.html

上関町へのふるさと納税の手続き

上関町を寄附先としてお選びいただき、ありがとうございます。
上関町へのご寄附をいただく際には、以下の流れでお手続きください。

「ふるさと納税申込み」から「確定申告」まで！

1 申込書を記入

左ページの「上関町ふるさと納税（寄附金）申込書」に記入。
ワンストップ特例制度を希望される方は、必要事項を漏れなくご記入ください。

2 申込書を提出

- ①～③のいずれかの方法でご提出ください。
- ①郵送／ご持参：〒742-1402 山口県熊毛郡上関町大字長島 503 番地
上関町役場 総合企画課
 - ②FAX：0820-62-0783
 - ③メール：furusato@town.kaminoseki.lg.jp
- *カタログ内の返礼品名に★マークのある品をご希望の方は、23ページの「〈お礼品〉配送先希望票」もご提出ください。

3 ふるさと納税（寄附金）のお支払い

①～④のいずれかの方法でお手続きください。

- ①ゆうちょ銀行 申込み後に役場からゆうちょ銀行用払込取扱票を送付しますので、必要事項をご記入の上、最寄りのゆうちょ銀行からお振込みください。
現金での払込みの場合、110円のご負担が必要です。
- ②銀行振込 申込書受領後に口座番号をお知らせします。
振込手数料は、寄附者のご負担となります。
- ③現金納付 上関町出納室で納付の手続きを行ってください。
- ④現金書留 申込書郵送先住所宛てにお送りください。
送料は寄附者のご負担となります。

4 受領証明書をお届け

受領を確認後、ふるさと納税受領証明書（領収書）をお送りします。
確定申告時に税控除の証明書類として必要な書類です。
再発行はできませんので大切に保管してください。
ワンストップ特例制度を利用される場合は、確定申告は不要です。
（ただし、ワンストップ特例制度の利用には一定の条件があります）
* 12月中の日付の受領書が必要な場合は、お早目のご入金をお願いします。

5 お礼の品をお届け

発送時期に合わせてお礼の品をお届けします。上関の特産品等をどうぞお楽しみください。

6 確定申告をする

寄附をした翌年の確定申告時期に、受領証明書を添えて確定申告をしてください。
（ワンストップ特例制度を利用される方は、受領証明書を使った確定申告は不要です。）



●クレジットをご利用の方

クレジット納付（Yahoo! 公金）の場合
ふるさとチョイス・さとふるの上関町
ページから①～③の手続きができます。

▼ネットでの手続きはこちらから

ふるさとチョイス
<https://www.furusato-tax.jp/japan/prefecture/35341>
さとふる
<https://www.satofull.jp/town-kaminoseki-yamaguchi/>



ふるさとチョイス



さとふる

上関町ふるさと納税(寄附金)申込書

寄附金額

1 申請者情報

住所 〒

氏名(ふりがな)

連絡先

※日中連絡のつきやすい電話番号をご記入ください。

TEL

E-Mail

寄附情報の公開(いずれかに○をつけてください。) 1. 同意する 2. 同意しない

2 納付方法 (いずれかに○をつけてください。)

1. ゆうちょ銀行払込取扱票(現金での払込みの場合、110円のご負担が必要です。)
2. 銀行振込(振込手数料は寄附者のご負担となります。)
3. 現金納付(上関町出納室窓口でお支払い下さい。)
4. 現金書留(郵送料は寄附者のご負担となります。)

3 寄附金の使途 (いずれかに○をつけてください。)

1. 上関町の高齢者を敬う福祉・医療に関する事業
2. 上関町の次代を担う子どもたちを支援する事業
3. 上関町のスポーツ・文化を振興する事業
4. その他、町長が必要と認める事業

4 特産品の選択 ※カタログをご覧のうえ、ご希望の特産品番号と名称をご記入ください。

番号		名称	
番号		名称	
番号		名称	

5 ワンストップ特例制度希望の有無(詳しくはパンフレットをご覧ください。)

※記載がない場合、希望しないと判断いたします。

1. 希望する
2. 希望しない

性別	男性・女性	生年月日	M T	年	月	日
			S H			

6 その他(メッセージや不在予定日など、何かございましたらご記入ください。)

◆お問い合わせ先◆
TEL.0820-62-0316上関町総合企画課 企画調整係 FAX.0820-62-0783
Mail : furusato@town.kaminoseki.lg.jp

ふるさと納税 Q & A

ふるさと納税に関して、
多く寄せられる質問を
まとめました。



Q. 寄附は1回しかできませんか？

A. 寄附は何回でもお申込みいただけます。
ワンストップ特例制度を利用する場合、
同じ寄附先であれば、何度寄附しても
1か所としてのカウントになります。

Q. ふるさと納税をする時期は決まっていますか？

A. いつでも受付けています。ただし、お礼品により、
配送できる時期が限定される品がありますので、
事前にご確認ください。
また、年間の控除対象上限額は1月～12月の1年単位になります。
例えば1月にふるさと納税をした場合、
その年の12月までの1年が経過した後、
その1年間の所得に対する課税の中で取り扱われます。

Q. 控除額の上限額はどこで調べればよいですか？

A. 寄附金控除の額には上限があり、年収や家族構成等により異なります。
具体的な上限額は、お住まいの市区町村の住民税担当部署にお問い合わせください。

Q. 控除の手続きはどうすればよいですか？

A. 原則として確定申告を行う必要があります。
確定申告を行わなくても寄附金控除が受けられる特例的な仕組み「ふるさと納税ワンストップ特例制度」を利用できるのは、
確定申告の不要な給与所得者等で年収2,000万円以下、ふるさと納税を行う自治体の数が1年に5団体以内である場合に限られます。
なお、医療費等の控除を受ける方は確定申告が必要です。

Q. お礼の品を知人に贈りたいのですが？

A. 23ページのお礼の品「配送希望票」に、お届け先のご住所等をご記入の上、21ページの上関町ふるさと納税申込書と共にお送りください。
状況により、配送希望日時に対応が難しい場合は、ご連絡の上ご相談させていただきます。
生ものの場合、お届け日に確実に受け取っていただくよう、お届け先へのご連絡をお願いします。

〈お礼品〉配送先希望票

◎ カタログ内の返礼品名に★マークのある品をご希望の方は下記にお届け先及び
配送希望日時をご記入のうえ提出してください。

上記以外の品で、申込者と別のご住所へお届けをご希望の場合も、下記にご記入のうえ提出
してください。

※仕入れ状況等により配送希望を調整させていただく場合がございますので、予めご了承ください。

1 申請者情報

〒 _____
住所 _____

氏名（ふりがな） _____

連絡先 _____

※日中連絡のつきやすい電話番号をご記入ください。

TEL _____

2 お礼品のお届け先をご記入ください。（※申請者と同じ場合は「同上」で構いません。）

配送する特産品	番号	名称			
お届け先 〒 _____ の住所 _____					
氏名（ふりがな） _____					
連絡先 _____					
※日中連絡のつきやすい電話番号をご記入ください。車海老に限り、「のし」の対応を行っております。 希望者は右欄にチェックをお願いします。 <input type="checkbox"/>					
配送希望日		配送希望時間帯（※ご希望の時間帯に○をご記入ください。）			
令和 年 月 日	午前中	14～16時	16～18時	18～20時	20時～ 希望なし

配送する特産品	番号	名称			
お届け先 〒 _____ の住所 _____					
氏名（ふりがな） _____					
連絡先 _____					
※日中連絡のつきやすい電話番号をご記入ください。車海老に限り、「のし」の対応を行っております。 希望者は右欄にチェックをお願いします。 <input type="checkbox"/>					
配送希望日		配送希望時間帯（※ご希望の時間帯に○をご記入ください。）			
令和 年 月 日	午前中	14～16時	16～18時	18～20時	20時～ 希望なし

◆お問い合わせ先◆

上関町総合企画課

企画調整係

FAX.0820-62-0783

TEL.0820-62-0316

Mail : furusato@town.kaminoseki.lg.jp

上関町のお礼品を受け取った方の声



お礼品の品：生き車えび

甘みがありぷりぷりで
とてもおいしいです。
また来年も
申し込みます！



お礼品の品：生き車えび

活きがよくて、
箱から飛び出してくるほどでびっくり！
子どもたちもとても喜びました。



お礼品の品：天然鱧しゃぶセット

骨がないような食感！
全てセットされて
いるので便利。
特製ポン酢がよく合います。



お礼品の品：天然とらふくセット

自宅でふくのコースを
満喫しました。
箱を開けた時の
見た目・量ともに驚きました。



お礼品の品：鳩子の湯 入泉券

館内が清潔できれい。
きもちよく入浴できました。
サウナは広く、
中ではテレビが見られるのがいい。
紅湯の露天からの
海峡の眺めは最高！



お礼品の品：室津のてんぷら

なつかしい味でした！
また食べたい味。



お礼品の品：鳩子てんぷら

魚の味がしっかりする
てんぷらでした。



お礼品の品：上関芸陽 食事券

東京に居ながら
上関直送のふくが味わえて、
最高でした。
落ち着いて贅沢な気分を
体験できました。



ゆうちょ銀行の払込取扱票記入例

ゆうちょ銀行から上関町にふるさと納税される方は、申込み後に役場から送付する払込取扱票をご利用ください。

ふるさと納税の金額、ご依頼人名、ご住所、ご連絡先を漏れなくご記入の上、郵便局・ゆうちょ銀行でお支払ください（現金での払込みの場合、110円のご負担が必要です）。

* 払込取扱票は機械で読み取りますので、正確にご記入ください。

* 窓口でお支払の場合、この半券（受領証）を確定申告時の添付書類として使用することができます。

ワンストップ特例をご利用の方は、上関町ふるさと納税（寄附金）申込書で、ワンストップ特例制度希望の欄に必要な事項をご記入の上、ご提出ください。

また、払込取扱票の通信欄に「ふるさと納税ワンストップ特例の申請書の送付を希望」とご記入ください。

* 記入例を参照ご確認の上、青字部分をご記入ください。金額欄には、ご自身の寄附額をご記入ください。

07 広島		払込取扱票 公		払込料金 加入者負担	
口座記号番号				金額	千 百 十 万 千 百 十 円
0	1	5	30	3	10000
960025					
加入者名	上関町会計管理者			備考	
通信欄	<p>私は、下記の地方公共団体(自治体)に対して、ふるさと納税(寄附)をします。</p> <p>団体名 山口県 上関町</p> <p>ふるさと納税ワンストップ特例の適用を申請するための申請書の送付を希望する場合は下の□にチェックをしてください。</p> <p><input checked="" type="checkbox"/> ふるさと納税ワンストップ特例の申請書の送付を希望します。 <small>(このチェックにより申請手続が完了するものではありません。ふるさと納税先団体から送付される申請書に必要な事項を記入の上、ふるさと納税先団体へ提出する必要がありますので、ご注意ください。)</small></p>				
ご依頼人	<p>おとこ (郵便番号 ×××-××××)</p> <p>◇◇ 県▽▽市 □□町×-××-×</p> <p>おなまえ ふるさと 太郎 様</p> <p>(電話番号 ××× - ××× - ××××)</p>			日	
裏面の注意事項をお読みください。(ゆうちょ銀行) (承認番号福振広第10263号)					
これより下部には何も記入しないでください。					

振替払込請求書兼受領証 因									
口座記号番号				払込料金 加入者負担					
0	1	5	30	3					
960025									
加入者名	上関町会計管理者								
金額	千	百	十	万	千	百	十	円	
					1	0	0	0	0
ご依頼人	<p>おとこ (郵便番号 ×××-××××)</p> <p>◇◇ 県▽▽市 □□町×-××-×</p> <p>おなまえ ふるさと 太郎 様</p> <p>【この払込は、ふるさと納税です。】</p>								
備考	日 附 印								
この受領証は、大切に保管してください。									



上関に残る文明開化の歴史 「四階楼」 (国重要文化財指定)

明治12年竣工の擬洋風木造建築「四階楼」は、外観は漆喰の白壁、4階の窓にはフランス製のステンドグラスの窓、さらに様々な鍍絵が施されており、モダンで豪華な建物からは、当時の上関の華やぎが感じられます。



見ごたえのある鍍絵
ごてえ



ステンドグラスと畳の和モダンな4階

開館時間：10:00～17:00(入館は16:30まで)
休館日：毎週月曜日(祝日を除く)、
祝日の翌日、年末年始/入館料無料
山口県熊毛郡上関町室津 868-1
TEL: 0820-62-6040



紅湯の露天でゆったり 上関海峡温泉「鳩子の湯」



紅湯で芯から温まる



身体もお腹も満足

露天の紅湯の他に内湯の白湯やサウナ、貸し切りできる家族風呂も完備。リラックスした後は、眺めのいいお食事処で、海の幸を満喫したい。

営業時間 10:00～21:00/定休日 毎月第3水曜日
山口県熊毛郡上関町大字室津 924 TEL 0820-62-1126



海山の幸を満喫 「道の駅 上関海峡」



毎日新鮮な品が並びます



海に面した食事処

新鮮な魚介類が並ぶ直売所、海峡料理を楽しめるお食事処、情報コーナーでは観光案内も。上関を訪れたら、かならず立ち寄りたいスポット。

営業時間 8:30～18:00/定休日 1/1～3
山口県熊毛郡上関町室津 904番地 15 TEL 0820-62-1139

花咲く海の町 ゆるやかな時間が流れる上関へ





上関町から、自慢の味をお届けします！

●

上関町ふるさと納税に関するお問い合わせ先
〒 742-1402 山口県熊毛郡上関町大字長島 503 番地
上関町役場 総合企画課
TEL 0820-62-0316 FAX 0820-62-0783
<https://www.town.kaminoseki.lg.jp/>

●

ネットでの手続きはこちらから
ふるさとチョイス
<https://www.furusato-tax.jp/japan/prefecture/35341>
さとふる
<https://www.satofull.jp/town-kaminoseki-yamaguchi/>



ふるさとチョイス



さとふる