

平岩 ため池 浸水想定区域図

S=1:5,000

N



避難場所一覧表

名称	所在地	電話番号
四季の里 志田(志田分館)	大字室津22-1	-

浸水予測の条件

浸水想定区域は、ため池が決壊した場合に、浸水深さが概ね 1cm 以上になると想定される区域を示しています。

なお、この浸水予測にあたっては、異常な気象、洪水による地形条件等の変化や周辺の河川、水路のはん濫等を考慮していませんので、この浸水想定区域以外の周辺区域に想定以上の浸水が広がる可能性があります。

※ 状況に応じて適切に行動してください。



上流域の雨量や河川水位にもご注意ください。

雨量・河川水位情報

山口県土木防災情報システム

パソコン用

<http://y-bousai.pref.yamaguchi.lg.jp/>

携帯用

<http://y-bousai.pref.yamaguchi.lg.jp/k/>

下関地方气象台

<http://www.jma-net.go.jp/shimonoseki/>

気象庁

<http://www.jma.go.jp/jma/index.html>

緊急連絡先

上関町役場	TEL 0820-62-0311
柳井地区広域消防本部	TEL 0820-23-0040
柳井消防署南出張所	TEL 0820-62-0119 (緊急時:119)
柳井警察署	TEL 0820-23-0110
室津駐在所	TEL 0820-62-1064 (緊急時:110)

凡 例

	た め 池
	浸 水 想 定 区 域
	避 難 場 所
	主 要 な 公 共 施 設 な ど
	災 害 時 要 援 護 者 関 連 施 設

大雨・洪水に関する警報や注意報等について

気象に関する警報や注意報等

警報には、「大雨」「大雪」「洪水」「暴風」「暴風雪」「波浪」「高潮」の7種類があり、注意報の数はこれより多くなります。いずれも市町毎に発表されます。

【大雨・洪水の警報・注意報の発表雨量基準】

警報名	雨量基準	注意報名	雨量基準
大雨警報 洪水警報	3時間雨量が100mm以上	大雨注意報 洪水注意報	3時間雨量が70mm以上

さらに、大雨による土砂災害発生の危険度が高まったとき、町長が避難勧告等を発令する際の判断や住民の自主避難の参考となるよう、県と気象庁が共同で発表する防災情報として、土砂災害警戒情報があります。

日ごろの備えと早めの避難

- 1 ハザードマップで安全に避難できる道を確認しましょう。
- 2 地域の危険箇所を確認し、避難時に役立てましょう。
- 3 非常用の持ち出し品の準備をしましょう。
- 4 正確な情報を収集して、自主的に避難しましょう。
- 5 避難の呼びかけに注意して、隣近所に声をかけましょう。
- 6 2人以上で、動きやすい服装で避難しましょう。
- 7 車での避難は控えましょう。緊急自動車の障害となります。
- 8 異常事態が発生した時は、高い所など安全な場所に避難し、状況をよく確認した上で、避難場所に避難しましょう。

さあ避難！ その時に…

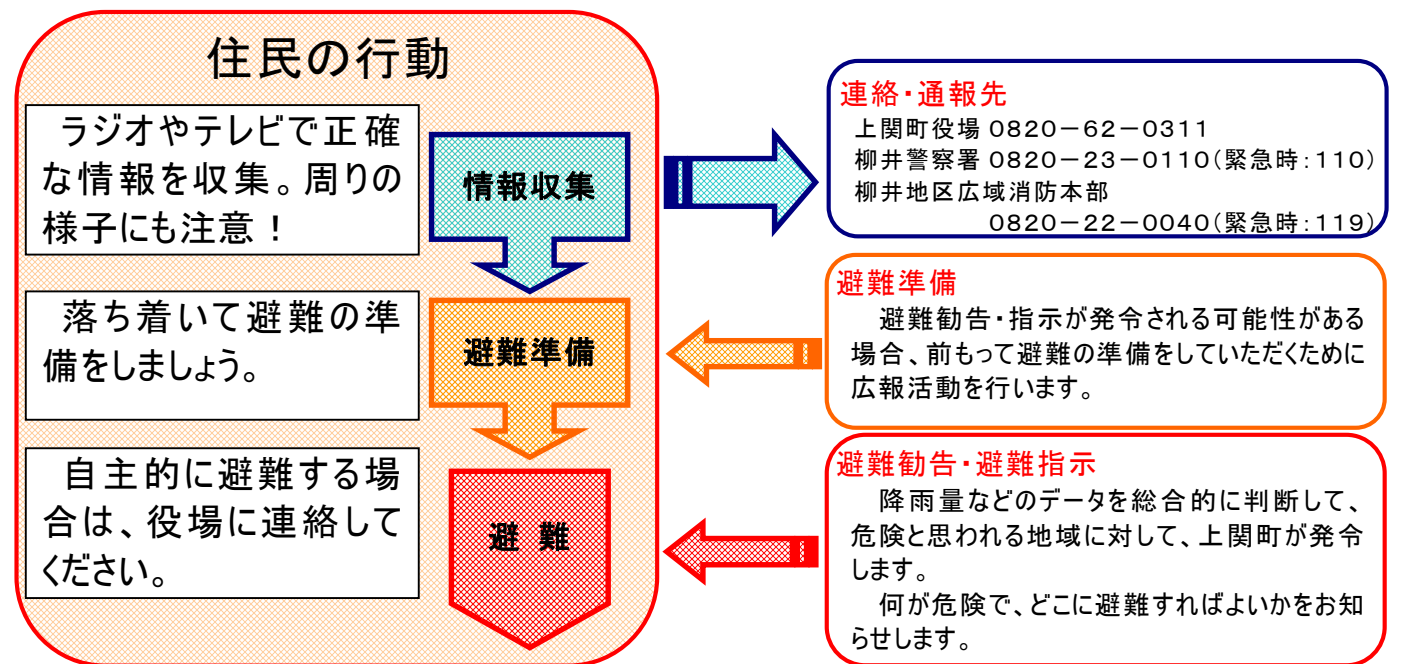

ため池ハザードマップに関する問い合わせ先

上関町役場 土木建築課
 上関町大字長島503番地 TEL 0820-62-0315

平岩 ため池ハザードマップ

ハザードマップについて

ため池ハザードマップは、大雨等により、万が一ため池が決壊する恐れがある場合の備えとして、安全な避難活動に役立てるための情報を記載しています。

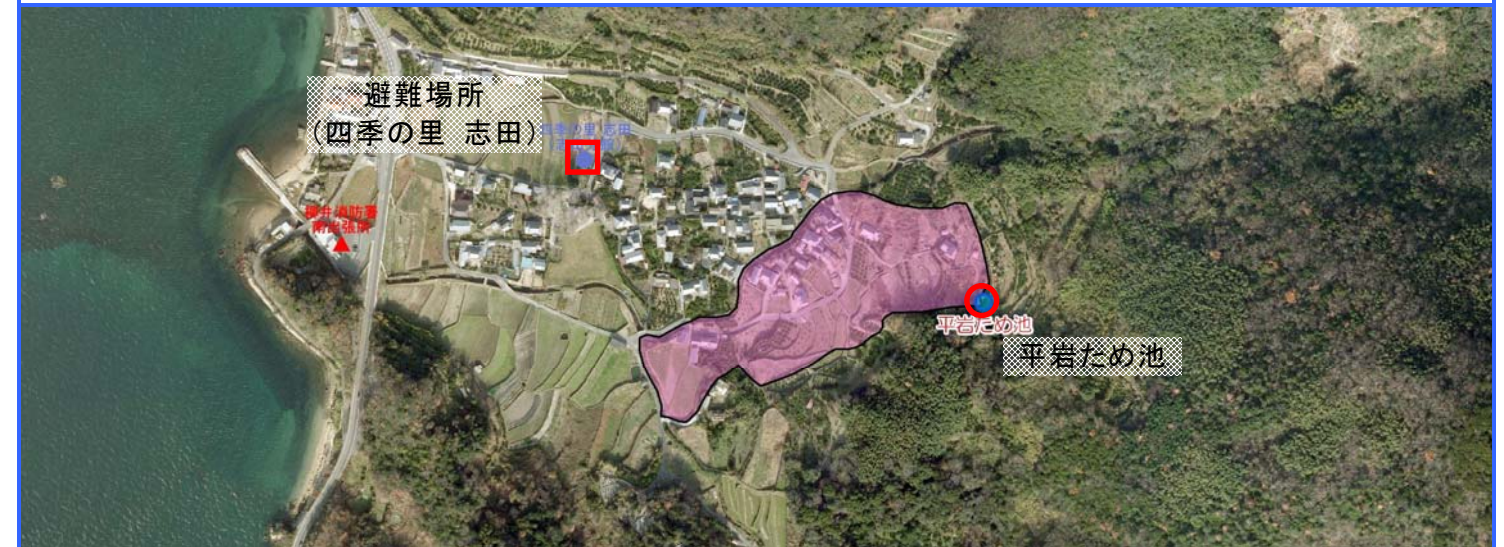

気象情報 雨が強く降り出したら、気象予報に注意しましょう。

やや強い雨 10~20mm/1時間	強い雨 20~30mm/1時間	激しい雨 30~50mm/1時間	非常に激しい雨 50~80mm/1時間	猛烈な雨 80mm以上/1時間
ザーザーと降る感じで、地面に水たまりができる。	どしゃ降りと感じる。傘を差してもぬれてしまう。	バケツをひっくり返したような雨。	滝のような雨。傘も全く役に立たない。	息苦しくなるような圧迫感があり、恐怖を感じる。

わが家の防災メモ

家族で話し合って書き込みましょう

わが家の避難場所:	非常持ち出しチェックリスト
家族の集合場所:	<input type="checkbox"/> 懐中電灯 (<input type="checkbox"/> 電池)
緊急時の連絡先:	<input type="checkbox"/> ろうそく (<input type="checkbox"/> マッチ)
家族の氏名	<input type="checkbox"/> 携帯ラジオ (<input type="checkbox"/> 電池)
生年月日	<input type="checkbox"/> 水
血液型	<input type="checkbox"/> 食料品 (<input type="checkbox"/> 缶きり等)
既往症	<input type="checkbox"/> 医薬品
携帯電話/会社・学校の連絡先	<input type="checkbox"/> 現金・貴重品
	<input type="checkbox"/> 衣類(雨カッパ・下着類)
メモ	