



広報



シンボルマーク

かみのせき

～花咲く海の町・上関～

ホームページ <http://www.d2.dion.ne.jp/~k.yakuba/>

メールアドレス koho@town.kaminoseki.lg.jp

平成 23 年

〈主な内容〉

- 城山歴史公園 桜まつり 2
- 島は水不足です 3
- 地域の保育園が子育て支援事業を開始 11

国体まであと

205



3

月

2011.3.10 No. 630



城山歴史公園 桜まつり

花びらに春の時雨が滴る
河津桜、傘を傾けながら見
上げるのも、なかなかのこ
なもの。

3月6日（日）に城山歴
史公園で、桜まつりを開催
しました。歴史公園が開園
して5年目。河津桜も大
きくなり、年々見物客が増
えてきています。その観光
客や地域の方達をおもてな
ししようと観光協会の主催
で初のイベントを試みまし
た。

あいにくの雨模様でした
が、周南市や光市、周防大
島町などから500人あ
まりの見物客で賑わいまし
た。今年は寒気が続いたた
め、河津桜もちょうど今が
見頃です。



“花より団子”



島は近年にない「水不足」です!

昨年夏からの雨量が少ないことや雨をもたらす台風がここ数年襲来していないため、祝島では、水が足りない状態が続いております。八島は使用水量や給水人口が少ないため、当面は大丈夫のようです。

祝島では一日約 100 トンの水を使用しています。12 月から2月末まで6回にわたり計 5,450 トンの水を購入しました。

祝島の皆さまにも節水の協力をしていただきながら、今のところ何とか給水制限を実施せずにすんでおります。

これからまとまった雨量は期待できるかどうか予測がつかません。まさに天に任せる状況です。

例年であれば菜種梅雨が期待できるころなので、それまでは島の皆さまのご理解とご協力をお願いいたします。

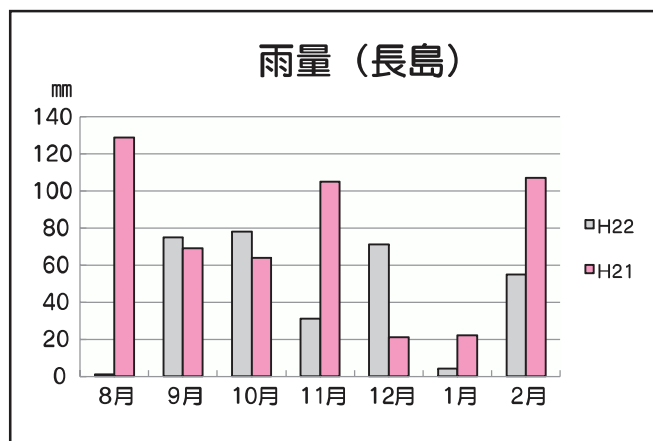

狂犬病予防注射の時期です

4月18日(月)		4月19日(火)	
9:30 ~ 9:40	保健センター前	9:25 ~ 9:40	白井田コミュニティー広場
9:50 ~ 9:55	志田公民館前	9:45 ~ 9:50	蒲井取次所前
10:00 ~ 10:05	尾熊毛旧道	10:00 ~ 10:05	四代ひなの里よりあい館横
10:10 ~ 10:20	竹の浦漁港広場	11:00 ~ 11:10	祝島支所前
10:25 ~ 10:35	旧フェリー基地入口	13:10 ~ 13:20	分庁舎前
10:45 ~ 10:50	練尾 川崎政一邸前	●犬の登録手数料 3,000円 ●狂犬病予防注射済票交付手数料 550円 ●狂犬病予防注射料 2,400円 登録も注射も生後3ヶ月以上の犬が該当します	
10:55 ~ 11:05	大津千葉館前		
11:15 ~ 11:30	白浜公民館前		
11:35 ~ 11:45	室津中央公民館前	★小雨の場合決行としますが、大雨の場合は日程変更の放送をします。	
13:15 ~ 13:20	中ノ浦老人憩いの家前		
13:25 ~ 13:35	戸津つどい館前		
13:40 ~ 13:45	かみのせきハイツ入口		
13:50 ~ 13:55	福浦 吉村商店前埋立地		
14:00 ~ 14:05	山口県漁協上関支店前	狂犬病の予防接種は毎年受けていますか (毎年1回)	

●次の場合、犬の飼い主の方は町役場に届け出をしてください。

- ・ 飼い犬が死亡したとき
- ・ 飼い犬の所在地が変わったとき
- ・ 飼い主の住所や名前が変わったとき
- ・ 飼い主が変わったとき

●鑑札と注射済票を必ず犬につけてください。

【問い合わせ先】

生活環境課環境係 ☎62-0314

犬の登録はお済みですか
(生涯1回)



花粉症にご用心!!

2010年の夏は、大変な猛暑でしたが、今年の花粉は、例年の5倍とも10倍とも言われています。花粉症は、予防対策が肝心ですが、体質改善もそのひとつです。花粉症にならない・悪化させないためにも予防と対策に努めましょう!



環境省の予測では、今年の花粉のピークは、3月上旬から中旬になると見込んでいます。花粉症が少なかった昨年は、症状が出なかった人でも、今年はピークに備えて十分な対策を取っていきましょう。

花粉飛散時の予防法

生活習慣編

外出時には、マスク・めがねを着用する。(安価なものでもよい)



外出時の衣類は、毛織物でなく、すべすべしたものが良い。

外から帰ったら、洗眼・うがいをしたり、よく鼻をかむ。



夜更かしせず、よく眠る。(良質な睡眠は、免疫力を高めます。)

家の窓・戸はできるだけ閉めておく。

栄養編

ビタミンB・Cをしっかり摂る。

☆フルーツ・キャベツ・ブロッコリー・イモなど



腸内細菌のバランスを整える。(乳酸菌)

☆ヨーグルトなど

粘膜を強くする物を食べる。(カロテン)

☆カロテンを多く含む食品
人参・ホウレン草・かぼちゃなど



運動でからだ元気塾

転倒の危険や不安のある方(生活機能評価の健診結果より)13名を対象に9月から、からだ元気塾を12回コースで開催しました。

教室生の皆さんは、毎回の教室をとても楽しみにされ、また運動や体操も日々頑張ってきてられました。この教室に通うようになって、“体が軽くなった”とか“体操を毎日するのが日課になった”などの嬉しい声も聴かれました!

今年も基本チェックリストより、介護予防教室の対象になった方には、保健師がお誘いします!ぜひ、参加してください。





気づいてください！！ 心と体の限界サイン (自殺対策強化月間)

平成 10 年以降、自殺者は、年間 3 万人を超えています。山口県においても年間約 400 人の方が自殺によって命を落とされています。

自殺は、誰もが会う可能性のある問題です。今、あなた自身や周りの方が悩んでいたら、まずは、相談をしてください。きっと心が軽くなるはずです。

うつ病とは、心のエネルギーが低下した状態です。

様々な原因が引き金となり、ストレスとなって気分が落ち込み、何をやっても楽しくないし、やる気が起こらない…。このような状態は、誰にでも起こりますが、大抵は一時的なことです。ところが、このような状態がいつまでも続くようなら、うつ病を疑う必要があります。

今や日本人の 15 人に 1 人がうつ病を経験しているといわれるほど身近なものです。“うつ”を軽視しては、いけません。早期発見・早期治療が早期回復には大切なのです。



早期発見 自分でストレスサインをチェックしましょう！

身体面 肩こり・食欲不振・めまい・頭痛・疲れやすい など

心理面 イライラ・不安・悲しみ・落ち込み・やる気がでない・緊張しやすい

行動面 過食・多弁・飲酒量の増加・引きこもり・不眠・落ち着きがなくなる



ストレスとなる要因を受けた時、私たちには、3 種類のサインが見られます。このような自分のストレス反応のパターンを知っておくと、心の不調に気づきやすくなります。

早期対策 早めの相談や医療機関の受診（心療内科や精神科・メンタルクリニック）をしましょう！

相談窓口

連絡先 高齢者保健福祉センター

☎65-5113

相談受付時間 9:00～17:00（土日・祝日は除く）

定期の相談の場 「心とからだの健康相談」

やない地域生活支援センターの相談員や臨床心理士・保健師が相談に対応させていただきます。（予約もできます。）

開催日時 毎月第2火曜日

開催場所 上関保健センター 1階

※相談内容はどのような些細なことでもかまいません。まずは、お話を聴かせてください。

連絡先 柳井健康福祉センター

☎22-3631

相談受付時間 8:30～17:15（土日・祝日は除く）
精神的な悩みや心の病気・ひきこもりに関する相談・アルコール・薬物依存など幅広い相談を受けています。

定期の相談の場 「思春期ストレス相談」

臨床心理士が相談に対応します。（要予約）

開催日時 毎月第4金曜日 10:00～15:00

開催場所 柳井健康福祉センター

※対象者は、思春期に限らずどなたでも相談ができます。希望の方は、直接連絡するか、高齢者保健福祉センターまで連絡ください。

電話相談

○ 心の健康電話相談 ☎0835-27-3388

～心の健康全般に関する相談電話です～

時間：月～金（祝祭日を除く） 午前 9:00～11:30 午後 1:00～4:30

○いのちの情報ダイヤル きずな ☎0835-22-3321

～「生きることがつらい」と悩んでいる方やそのご家族の方の相談電話です～

時間： 火・金（祝祭日を除く） 午前 9:00～11:30 午後 1:00～4:30



教育委員会ニュース



人権学習講座

2月25日、福祉センターにおいて、人権学習講座が開催されました。

講師は、柳井市社会福祉事務所元児童相談員藤岡昌芳先生でした。

「心のふれあい」と題した講演では、豊富な教員生活での経験など具体的な事例を元に分かりやすく話されました。

人間の価値は外見で判断すべきではないこと、あいさつには不思議な力があり好ましい人間関係作りには欠かせないものであること、優しい顔・優しい気持ちで相手の心を考えながら生活すると好ましい人間関係作りができることなど、ハッと気づかされることばかりでした。

「そばにいてくれるだけでいい。」

講演会を締めくくるとこの言葉が、深く心に響きました。



高等学校・高等専門学校に就学するお子さんをお持ちの保護者の方へ

町では、上記に該当する保護者の方に、高等学校生徒修学金助成制度・通学定期購入費半額補助制度のうち、いずれかを選択していただき助成をおこないます。

◆対象となる方

学校教育法第1条に規定する高等学校及び高等専門学校に在籍する方で、保護者が本町に住所を有している方。

◆補助の内容

- ・高等学校生徒修学金助成制度
一人あたり年間 3万円
- ・通学定期購入費補助制度
バス通学定期券（往復）購入代の半額で、100円未満を切り捨てた額。

◆補助金の申請

3月末に該当されるご家庭に必要書類が届きます。申請書に必要事項を記入され、申請書と在学証明書（通学定期購入費補助の場合、年度内の継続申請時には省略できます）を、町教育委員会へ提出してください。申請期限は平成24年3月31日まで。

◆問い合わせ先

教育委員会総務係 ☎62-0245

中央公民館の図書（3月）

題 名	著者・出版社名
こんなに使えるジンジャーシロップ	嶋田 葉子
あの頃の誰か	東野 圭吾
月と蟹	道尾 秀介
どうよく生き、どうよく老い、どうよく死ぬか	日野原 重明
心に響く小さな5つの物語	藤尾 秀昭
くじけないで	柴田 トヨ
大聖堂 上・中・下	ケン・フォレット
老年の品格	三浦 朱門
僕と妻の1778話	眉村 卓
マリアビートル	伊坂 幸太郎
きことわ	朝吹 真理子
苦役列車	西村 賢太
漂砂のうたう	木内 昇
おいしく食べてカラダに効く 大豆パワー健康美人!	落合 敏
女の道は一本道	田淵 久美子
炊飯器料理	レディブティック

休日用図書返却箱をご利用ください。☆「新選 仏像の至宝 上下2巻」を藤村雪子様より寄贈いただきました。ありがとうございました。

開館時間 月曜～金曜 / 8:30～17:00
土 曜 / 9:00～12:00

2011 おいでませ!山口国体

君の一生けんめいに会いたい

民泊

2月21日～3月2日まで、町内5地区を対象に民泊説明会を開催いたしました。

各地区ともたくさんの方に出席していただき、ありがとうございました!

今回の説明会においては、38の宿泊家庭、119名分が確定し、その充足率は74%となりました。また、白井田地区、戸津地区、志田地区では民泊協力が設立いたしました!ありがとうございました。今後とも、充足率向上を目指していきますのでご協力をよろしくおねがいいたします。



2月21日 白井田地区



2月22日 戸津地区



2月23日 上関地区



2月25日 室津地区



3月2日 志田地区



※すでに設立済みの協力会の方、また「これから各地区で協力会を作ろうか…」という皆様からのご要望があれば、事務局が直接お伺いし、民泊に関しての説明をいたします。ご連絡ください。

上記に関するご意見・お問い合わせ

上関町教育委員会内

おいでませ!山口国体 上関町実行委員会事務局

☎: 62-0870 FAX: 62-0869

E-mail: sports@town.kaminoseki.lg.jp

民泊説明会に参加して

国体に向けて着々と準備が進められている中、先日民泊の説明会に参加させていただきました。事務局から、民泊の詳細について、わかりやすい説明を聞いて感じたことは、「民泊の提供者」はもとより、「民泊協力会」の重要性でした。民泊協力会を構成するには地域全体の力が必要だということです。

国体に関われるという貴重な経験は、国体選手でない限り、私もふくめて、一生に一度きりだと思います。

皆さん! できることから始めて、できるところで関わって、国体の思い出が楽しくできるように、上関町民みんなの力で盛り上げていきましょう。一人の力は小さいけれど、みんなならできる、それが小さな町での大きな力となり、成功につながると思います。

国体ボクシング大会上関会場の盛況を期待しています。

(民泊説明会に参加した方の声をいただきました。)

就学援助費のご案内

小・中学生がいる家庭で経済的に困難な方は、学用品費や給食費、修学旅行の費用の一部補助を行っています。

希望される方は、交付申請書(教育委員会に備え付けの様式)に必要な事項をご記入の上、5月末日までに教育委員会に提出してください。

なお、年度途中でも申請の受付をしています。

問い合わせ先

教育委員会総務係

☎62-0245

満1歳おめでとう

お父さん 達哉さん
お母さん めぐみさん
♥希の笑顔で毎日が幸せです。これからの成長が楽しみです♥



のぞみ
吉崎 希ちゃん（上関）
平成22年3月16日生

みんなの 広場

皆様からの情報をお待ちしています。

総合企画課広報統計係
☎62-0316

学校だより

祝島小学校

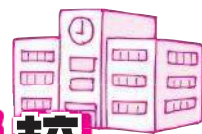

まず、「餅つき大会」。3学期始業式の翌日に行いました。前日、それは冷たい水を使って、餅米を洗うところから地域の方に教えてもらいました。当日は早朝から、餅米を蒸し、きねで臼をたたき、そして餅をこねる。地域の方々の目をみはる連携のよさに、心を奪われました。ふるさと学習が目指す、「地域の伝統・文化」の学びが、実際の体験を通して実現できる幸せが、そこにはありました。感謝、感謝です。

本校にとりまして、なんと8年ぶりの卒業式が迫ってまいりました。2年間の休校から再開校して、瞬く間に6年が過ぎました。3月18日の式当日は、その喜びで島の中が沸き返るのではと今から予想しています。「おらが学校」の春は、本当にめでたい時を迎えています。ここに至るまで、卒業生はもとより、本校の4人の子どもたちは、寒い冬をしつかりと歩みました。特に今冬は海が荒れる日が多く、定期船が欠航になる日があるほどでした。そんな中、この6年間に培われた冬のふるさと学習を紹介します。

そして「スキー教室」。海の近くで学ぶ子どもたちが、山の学習に挑戦しました。卒業生は6回目の学習であり、5年生の児童は、なんと初のスキー体験となりました。雪量・雪質にも恵まれ、子どもたちは思う存分にその楽しさを味わいました。見事に急斜面ですら克服したのです。

冬を経て、もう、巣立ちの春。そして、希望に燃える新学年。時の流れが一層活気をもたらしています。



ばんきり 上関相互保育園

<http://sougononakama.net>

今年度の生活発表会「"こころ"をこめて表現ある」をテーマに子どもたちは自分なりの表現で頑張りました。



菊・つぼみ組さんは11人のかわいいくんたちが、ポツポツ時計の鎖を引き「今、何時!!!」とみんなで元気に言いました。



梅組さんは、日頃の保育で、武人おけ太鼓で遊んでいます。今年はそれを発表しました。年少さんらしくかっこよく、そして楽しくたたきました。



松・竹組さんは自分が演奏しながら回りの音もしっかり聞いて"心をこめて"演奏しました。

四代らん蘭まつり

4月23日(土)

10:00~14:30

四代 ひなの里よりあい館
横駐車場

- ・蘭の展示
- ・花の販売
- ・カラオケ、舞踊芸能コーナー等

主 催

上関町花づくり連絡協議会

問い合わせ先

☎ 62-0142 (山近)



3月27日(日)

9:30~15:00

(販売 9:30~11:30)

室津志田地区

上関町の玄関である室津志田地区の菜の花を見に来ませんか!

黄色いじゅうたんでお出迎えしますよ。

○販売

地元柑きつ類・ちらし寿司ほか

○体験コーナー

しおりとコースターづくり

○展示コーナー 書・掛け軸

○その他

抹茶のたて出し・フリーマーケット・ブタ汁やポパイスープのサービス

主 催

志田菜の花クラブ

☎090-9063-8324 (吉本)



菜の花まつり

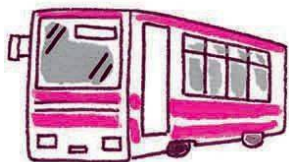

「上関町福祉優待バス乗車証」 の更新時期です

高齢者および心身障害者の方が外出の機会を多く持つことで、いきいきと過ごしてもらうこと、生活上の利便を提供することを目的に、防長バス（柳井駅前～上関線）を利用する際に「上関町福祉優待バス乗車証」を提示すると1回300円で乗車できるものです。

現在、皆さんが使っている「上関町福祉優待バス乗車証」は有効期限が3月31日までとなっております。引き続き利用される方は、更新の申請が必要です。乗車証の色が変わりますので、古い乗車証は返却してください。

《対象となる方》

- ・上関町内に住所を有し、満65歳以上の方
- ・上関町内に住所を有し、身体障害者手帳、療育手帳又は精神障害者保健福祉手帳の交付を受けている方（要介護者含む）

《対象交通機関等》

- ・防長交通株式会社の柳井駅前～上関線の範囲

《有効期限》 平成24年3月31日まで

《申請期間》 平成23年3月15日（火）～随時受付いたします。

《申請・交付場所》

室津地区	室津支所
上関・戸津地区	民生課（保健センター）
蒲井地区	蒲井取次所
白井田地区	白井田事務所
祝島地区	祝島支所
八島地区	八島分室（月・水・金曜日の午前中）

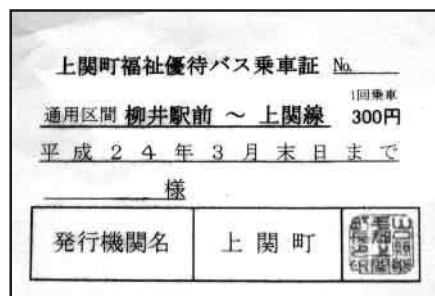

【問い合わせ先】

☎ 62-0184
民生課 社会福祉係
（保健センター内）

ねんきん

「国民年金、厚生年金の相談と手続き先」

・国民年金の第一号被保険者は市区町村で自営業者などの国民年金の第一号被保険者の方の年金の相談と各種の届出、手続き先は、お住まいの市区町村の国民年金の窓口となっています。

・サラリーマンとその被扶養配偶者の方は

・厚生年金の加入者の方（国民年金の第二号被保険者）とその被扶養配偶者の方（国民年金の第三号被保険者）の年金の手続きは、勤め先の事業主の方が行いますので、ご自身で行う必要はありません。

「二十三年度の国民年金保険料」

月額一万五〇二〇円となりました。

昨年度より八〇円引き下げられています。

・その他

年金の相談・手続きにお出かけになる際には、年金手帳または年金証書、また念のために国民健康保険の被保険者証などの公的機関が発行した身分を確認できるものと印鑑をご持参ください。お出かけの際は、予め、その旨を電話で相談しておくとう便利です。とくに代理人の方はご注意ください。

「ねんきんダイヤル ☎0570-051165」

を利用することができます。固定電話の場合、市内通話料金のみで利用できます。

・IP電話・PHSからの年金ダイヤル番号は

「☎03-6700-1165」（通話料金は全額お客様負担）

問い合わせ先

民生課国保年金係（保健センター内） ☎62-0877
徳山年金事務所 ☎0834-31-2152

地域の保育園が子育て支援事業を始めます。

なかよし広場 ～元気子育て支援～

子どもは、お母さんの笑顔が大好きです。しかし、毎日忙しい日々で、笑顔を忘れていませんか？お母さんが笑顔で子育てができるよう、上関相互保育園ではいろいろな活動を行っていききたいと思います。ぜひ、お気軽な気持ちで…まずは始めの一步！お待ちしております。

平成23年度活動予定です

★第2木曜日

講師：山下和恵先生（体操の先生）

場所：上関相互保育園 9：30～11：30

内容：音楽に合わせて親子で楽しく体操、マタニティービクス、身体測定、ティーアワー、育児相談等

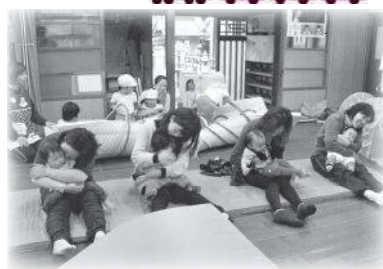

★第4木曜日

講師：大海仁子先生（ADI認定インストラクター）

場所：ほのぼの活性化センター 9：30～11：30

内容：自分の体と対話して、なりたい自分になるための運動（エアロビクス、ソフトエアロ、赤ちゃんと一緒にエアロ等）、身体測定、ティーアワー、育児相談等

♡子育て中でもできる簡単エアロや体調改善運動をみんなで一緒にやりませんか！

お問い合わせ先

上関相互保育園 ☎62-0227

スマイル☆ルーム ～親と子の遊びと交流の広場～

踊堂保育園の「スマイル☆ルーム」は、誰でも利用できる子育てスペースです。

広い部屋や庭で思いっきり遊ばせたい！お友達がほしい！育児の悩みを聞いてほしい！…そんな親子の出会いの場になればいいと思っています。子育て真っ最中お母さんの笑顔あふれる毎日を応援します。ぜひ、お子さんと遊びに来て下さい。

★室内開放………月2回程度（10時30分～12時）

おもちゃや授乳スペースも準備しています。

不定期なので、スマイルカレンダーでお知らせします。

★園庭開放………月曜日～金曜日（終日）



コアラくらぶ：「絵本の読み聞かせ」「親子 de イングリッシュ」など親子で楽しめるプログラム

さわやかサロン：「ティータイム de おしゃべり」「エステ」「ハンドメイド」など子育てママ応援プログラムも企画しています。

第1回 4月19日（火）10：30～

コアラくらぶ『親子 de イングリッシュ！！』

英語講師 渡邊先生と一緒に英語であそぼう



お問い合わせ先

踊堂保育園 ☎62-1611

「広報かみのせき」の 年間購読者を募集しています。

町外におられるご家族や親戚の方にはふるさとの
便りとして、広報紙をお届けしませんか。

ご希望があれば、広報誌を毎月郵送いたします。

◆発送期間

4月から翌年3月の1年間（随時受付）

◆申し込み方法

年間送料1,500円（郵便為替または現金封筒
で）を添えて、送付先の郵便番号、住所、氏名、
電話番号を明記して下さい。知人の方を仲介して
も結構です。

◆継続希望の方は1,500円をお届け下さい。

◆申し込み先

総合企画課 広報統計係

☎62-0316

※ホームページでもご覧いただけます。

（アドレスは表紙に掲載）

山口県統計協会 統計功労者表彰受賞 山田 緋沙子さん（祝島）

平成5年から現在まで各種統計調査の調査
員として従事された功績が認められ表彰され
ました。2月9日、「第58回山口県統計大会」
において表彰状が授与されました。

おめでとうございます。

青果市場についてのお知らせ

室津集会所で行っておりました市場を中
止し、4月よりJA南すおう農協上関支所
の横の広場で野菜等の販売（朝市）を農家
が行います。お間違えのないようお願いい
たします。
生産者一同

▶お問い合わせ先

JA南すおう

農協上関支所

☎62-1004



おいでませ！山口「観光案内人検定」のお知らせ

これは、山口県民の方々に山口県の魅力を再発見して愛着心を深めていただくと共に 今年秋の
「山口国体・山口大会」に来られるお客様にも山口県の魅力を伝える観光案内人として活躍できる
人材を養成することを目的としています。山口県の歴史・文化・自然・特産品・観光資源など幅広い
分野を対象としています。

- ▶検定日 3月26日（土）
- ▶会場 山口県セミナーパーク
- ▶受験資格 不問 どなたでもOK
- ▶検定料 無料
- ▶申し込み方法 役場、特産品センターにおいてある
申込用紙で
- ▶締切 3月18日（金）必着
- ▶問い合わせ先 総合企画課 ☎62-0316

気軽に
参加
しょ～いね!!

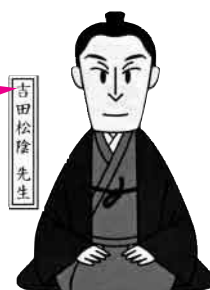

あなたのご寄付で山口県を元気に!!

財団法人やまぐち県民活動きらめき財団は、山口県内において広く県民活動意識の高揚を図り、自主的・
主体的な県民活動の振興を図る事業を行っています。

個人や企業、団体からいただいたご寄付は、ボランティア活動、NPO活動、コミュニティ活動など、
県内で幅広い活動を行っている団体へ活動資金の助成を行ったり、人材育成に役立てています。

【銀行振込】 専用振込用紙を御利用いただきますと、手数料免除となります。総合企画課にあります。

寄付金振込口座：山口銀行 県庁内支店 普通預金 No.204459

口座名義：財団法人やまぐち県民活動きらめき財団理事長 二井関成

【現金】 お手数ですが、当財団に直接ご持参ください。

▶問い合わせ先・申し込み先

財団法人 やまぐち県民活動きらめき財団

〒753-8555 山口市大手町9-6 山口県社会福祉会館4F

TEL (083) 924-9090 FAX (083) 924-9066

上関町総合企画課 企画係 ☎62-0316

ご寄付1000円毎に、オリジナル図書カードまたはクオ・カード
を進呈いたします。（カードは
500円券）

春にもの思うこと

お正月の真新しい気持ちがいっしょに薄れて、節分は豆だけ食べて、気がついたら三月です。

「二月は行く、二月は逃げる、三月は去る」とはよく言ったものです。受験生の言葉だと思っていました。私にもあてはまるなあとと思うようになりました。

【別れの言葉】

三月は卒業式、そしてお別れ。今思い出すのは恩師の言葉です。

「本を読みなさい。できれば一冊の本をね。十代二十代三十代感想が違うよ。自分の成長がわかるからね。」そう言われてもその一冊を選ぶのに随分と悩みました。おかげで手元に多くの本が集まりました。それぞれに思い出があり、確かに感想は変わりました。

自分の成長の目安になりました。先生のおっしゃったとおりでした。時がたてば分かることですが、当時は「そんなもんかな」と思っていました。今は感謝しています。

皆さんにもありませんか？思い出の人、心に残った言葉。振り返ってみませんか、自分の卒業式。

【旅立ちの季節】

進級・進学・社会へと期待に胸ふくらませる時もあります。

本人もまわりの方も楽しみなことと思います。

今まで頑張ってきただけに自信を

持つて進んでいってもらいたいですね。大丈夫！ご家族の方、地域の方、皆さんが見守っていますからね。

安心して思いっきり羽ばたいてください。帰りたいと思ったらいつでも帰ってきていいんですよ。ふるさとを懐を開けてあなたを待っていますからね。

【贈る言葉】

卒業式の歌といえば、私の世代では「蛍の光」と「仰げば尊し」でした。

今は「旅立ちの日に」が定番のようです。秩父市にある中学校の校長先生と音楽の先生が卒業のお祝いに作った歌だそうです。歌詞の最後だけですが書いてみます。

『みんな過ぎたけれど、思い強く抱いて勇気を翼にこめて、希望の風に乗れ、この広い大空に夢を託して、今別れの時、飛び立とう、未来信じて、はるむ若い力信じて、この広い、この広い、大空に』

合唱でこの曲を聴くと子どもの成長を思い、よくぞここまで大きくなってくれた。おかげさま、ありがたいなあと感謝しています。

歌っている子どもたちも詞の意味をかみしめていると思います。私は聴くたびに感動しています。子どもの持つ力はまわりにいる私にまで元気と勇気をくれます。

私には入学や卒業はないけれど自分でつくることができます。まず夢中・

熱中できるものに出会う。「自分は自分なりにやっていたける力がある。」と手ごたえを感じる。

「学ぶことはおもしろい！」と感じる。それが自信につながる。負けられませんよ。

頑張っている子どもたちのためにも、送り出す私がちゃんとしようと思っています。

お互いに成長できるといいですね。最後になりましたが、卒業生の皆さんへ

「返事とあいさつは大きな声で」相手の方へ聞こえるほどの大きさでね。卒業おめでとうございます。

ここまで読んでくださった皆さまへ。ありがとうございます。どうぞお元気です！



美しい音色に 魅了されて

2月25日（金）、踊堂保育園でオカリナミニコンサートが行われ、園児や集まった地域の方々を楽しませてくれました。オカリナは知ってはいるけど、生演奏を聴くのは初めてという方が多いのでは？その音色はリコーダー（たて笛）に似ています。大きな古時計、崖の上のポニョやアンパンマンマーチなど園児達を釘付けにする曲から、ありがとうや野バラなどポピュラーな曲まで素晴らしい演奏にうっとりとし、オカリナの音色に癒されました。



のじぎく学級

2月17日（木）祝島老人憩いの家で第5回ののじぎく学級が開催されました。「心と体の健康教室」で寒さをのりきりましようとして、上関町高齢者保健福祉センターの八木静恵保健師さんを講師に迎え、1時間半楽しく体を動かしました。

音楽に合わせての指体操に始まって、①伸ばす、②楽しむ、③鍛えるの三つを合言葉にタオルを使ったのびやかな運動を行いました。

当日は朝から冷たい雨が降る中、笑顔と笑い声にあふれた楽しいひとときを過ごしました。



みごとな梅の花が満開です。
（室津 西山満利子さん宅）

春の消防訓練

3月6日（日）、春の火災予防週間の行事として、町内一斉に消防訓練が行われました。8時に招集サイレンが吹鳴され、各分団員は消防機庫前に集結し、消火栓や消防自動車の点検等を行いました。ご苦労様です。



春の足音

上盛山展望台へ、春を探しに来た二人。見つけれられたかな？



試験



平成23年度

前期危険物取扱者試験

試験の種類

甲種・乙種・丙種

受験資格

甲種以外は誰でも受験できます。

▼実施日 6月12日(日)

▼場所 県内各市

受験申請の手続き

最寄りの消防機関に置いてある受験願書に必要書類を添えて期限までに提出してください。(書面申請) 電子申請もできます。

<http://www.syoubosyiken.or.jp>

願書受付期間

書面申請

4月8日(金)～4月19日(火)

電子申請

4月5日(火)～4月16日(土)

問い合わせ先

柳井地区広域消防組合

消防本部予防課

☎23・7774

平成23年度

山口県職員採用試験

試験区分

警察官A試験(第1回)

受験資格

昭和53年4月2日以降に生まれた者で、四年制以上の大学を卒業または卒業見込みの者

受付締切

書面申請 4月15日(金)

電子申請 4月8日(金)

試験日

第1次試験 5月8日(日)

その他にも県職員の採用試験を計画しておりますので詳しくはお問い合わせ下さい。

問い合わせ先

山口県人事委員会事務局

☎083・9333・4474

募集

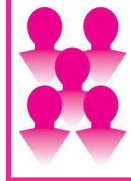

町営住宅入居希望者の募集

かみのせきハイツ住宅2LDK

(特定公共賃貸住宅)

・家賃(月額) 36,000円

・敷金 44,000円

・募集戸数 家賃の3ヶ月分

・入居予定 1戸

・申し込み資格 4月中旬

次の用件のすべてを備えている方に限ります。

①法で定める収入基準(一般世帯158,000円を超え、487,000円以下)に該当している方。

②自ら居住するための住宅を必要とする方。

③地方税等を滞納していない方。

④申込者、同居又は同居しようとする親族が、暴力団員による不当な行為の防止等に関する法律(平成3年法律第77号)第2条第6号に規定する暴力団員でないこと。

▼申込期間 3月14日(月)～3月25日(金)

▼申込手続 産業振興課建築係(分庁舎)に備え付けの「上関町営住宅入居申込書」に必要事項を記入し、次の書類すべてを添えて提出して下さい。

①「収入のある方全員の所得証明書」

市町村長の発行する平成22年度分の所得証明書

②「住民票の抄本」

入居しようとする親族全員の住民票(婚姻者については、双方の住民票)

③「収入のある方の納税証明書」

④「申込理由書」

以上の書類を添えて提出して下さい。

▼申込・問い合わせ先 産業振興課建築係

☎62・0315

労働基準監督官募集

労働基準監督官は、労働者の生命と健康を守り、人命尊重の基本理念に立脚した法定の労働条件を確保することを任務とする国家公務員であり、労働基準関係法令に基づき、工場、事業場などに立ち入り、監督指導をすることともに、不幸にして労働災害あわれた方に対する労働補償の業務を行います。悪質、重大な違反には刑事訴訟法に基づき司法警察職員としての職務を行います。

▼受験資格 昭和57年4月2日から平成24年4月1日生まれの者

平成22年4月2日以降生まれの方で次に掲げる方

①大学を卒業した者及び平成24年3月までに大学を卒業する見込みの者

②人事院が①に掲げる者と同等の資格があると認める者

▼試験日 第1次試験 6月12日(日)

第2次試験 7月20日(水)・21日(木)

のうち指定された日

▼試験地 広島市、福岡市、その他

▼受付期間 4月1日(金)～4月14日(木)

▼採用予定者数 労働基準監督官A(法文系) 約100名

労働基準監督官B(理工系) 約20名

自衛官募集

山口労働局総務部総務課人事係

☎083・995・0360

又は各労働基準監督署まで

厚生労働省ホームページアドレス

<http://www.mhlw.go.jp/general/saiyo/saiyou-top.html>

▼予備自衛官補

▼受験資格(日本国籍を有する方)

ア・一般公募

18歳以上で34歳未満の方

イ・技能公募

①18歳以上で保有する資格に応じて53歳～55歳未満の方

②衛生(医師、看護師等)、語学(英語、ロシア語、中国語、朝鮮語)、整備(1・2級各種整備士)、情報処理、通信、電気、建設等の技能を有する方

細部は、問い合わせください。

▼受付期間 4月6日(水)まで

▼試験場及び試験日等 受付時に説明します。

▼問い合わせ先 自衛隊山口地方協力本部

柳井地域事務所

柳井市南町3-8-4(荒田ビル2F)

☎22・8199

講習



玉掛技能講習

▼日程・場所

学科 4月6日(水)・7日(木)

ホテル松原屋

実技 4月11日(月)・15日(金)

KYテクノロジ(株)

下松市

▼申込期限 3月22日(火)

職長・安全衛生責任者教育

▼日程・場所

学科 4月26日(火)・27日(水)

ホテル松原屋

▼申込期限 4月13日(水)

フォークリフト運転技能講習

▼日程・場所

学科 4月12日(火)

ホテル松原屋

実技 4月13日(水)・27日(水)

KYテクノロジ(株)

下松市

▼申込期限 3月28日(月)

▼問い合わせ先

(社)山口県労働基準協会下松支部

☎0833・41・3510

FAX 0833・41・7510

相談



司法書士サラ金・ヤミ金無料電話相談会

▼日時

4月2日(土) 10時～16時

▼内容

多重債務でお困りの方々に債務整理手続や近傍司法書士事務所の紹介など、問題解決に向けてアドバイスいたします。

▼電話番号

0120・0003・821

▼問い合わせ先

山口県青年司法書士協議会

相談会担当(下関市米谷盛人)

☎0833・234・1374

FAX 0833・234・1390

「表示登記の日」無料相談会

▼場所・日時

柳井市文化福祉会館

4月1日(金) 9時～15時

▼相談内容

・土地(分筆・合筆、地目変更、土地の面積等の更正、土地の境界について)

・建物(新築・増築、取り壊し・分割・区分等)

▼相談員

山口県土地家屋調査士会会員

山口県土地家屋調査士会

▼問い合わせ先

山口県土地家屋調査士会

☎0833・922・5975

お知らせ

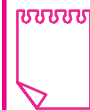

協会けんぽ(全国健康保険協会)山口支部からのお知らせ

本年3月分(4月納付分)から協会けんぽ山口支部の健康保険料率が変わります。昨春に、被保険者の賃金低下や加入者数の減少に伴う保険料収入の減や医療費の増加により、大幅な引き上げを行ったところですが、その後も財政状況は依然と厳しく、本年も引き上げが避けられなくなりました。加入者の皆様の医療と健康を支えるため、ご理解いただきますようお願い申し上げます。(対象の方は、健康保険証に「全国健康保険協会山口支部」と記載のある方です。)

【変更前】

健康保険料率 9.37%

介護保険料率 1.50%

【変更後】

健康保険料率 9.54%

介護保険料率 1.51%

※月収28万円の場合、加入者負担で月252円増(介護非該当者は238円増)

▼問い合わせ先

☎0833・974・0531

ご出産 おめでとうございます

平成23年1月 敬称略

子の名 性別 親の名 地区名

原 紗雪 女 正明 室津

おくやみ 申し上げます

平成23年1月 敬称略

死亡者名 年齢 地区名

村岡 芳子 祝島

難波 英太 祝島

村岡 繁 祝島

新藤 喜代子 上関

植田 笑美子 上関

清水 泰光 津

矢野 ミト子 八島

川崎 芳郎 津

ご寄附のお礼

上関町社会福祉協議会

つぎの方から、社会福祉事業に対しご寄附をいただきました。(平成23年1月)

香典返し

故下村 英一様 室津

故下村 富子様 祝島

故杉山 保男様 祝島

故杉山 満様 祝島

故書田キミエ様 祝島

故書田 正様 祝島

故難波 英太様 白井田

故難波 宗光様 白井田

故村岡 芳子様 祝島
故村岡 興一様 祝島
故村岡 マツ子様 祝島
故村上 繁様 上関
故村上 博様 上関
故新藤 喜代子様 上関
故新藤 保之様 上関
故植田 笑美子様 室津
故植田 敏幸様 室津
故岡田 秀男様 室津
故岡田 和行様 室津
故清水 泰光様 室津
喪主 清水 勇介様 室津

見舞返し
白石 徹子様 白井田

篤志寄付
友澤百合子様 上関

篤志寄付として
愛ランドフェアバザー売上金一部として

上関町商工会様から
ご寄附をいただきました

上関町社会福祉協議会より
「ふれあい見守り弁当」
についてのお知らせ

平成22年度は75歳以上の希望者の方を対象に弁当を配食していますが、平成23年度4月から80歳以上の希望者の方を対象にすることとなりました。

3月の人権行政と相談

◆とき・ところ

3月16日(水) 13時～16時

中央公民館(室津)

◆相談委員

村田 景昭 氏 松藤 菁子 氏

山本久美子 氏 藤本 芳子 氏

吉本まりこ 氏

柳井地域 休日・夜間 応急診療所

診療所連絡先:

☎22-9001(診療時間内)

県小児救急医療電話相談:

(受付時間: 19時～22時)

☎083-921-2755)

区分	診療日	診療時間
休日 昼間	日曜日・祝日・ 盆(8月15日)	9時～12時
	年末年始 (12月30日～ 1月3日)	13時～17時 受付は30分前まで
平日 夜間	月～金曜日	19時～22時 受付は30分前まで

編集後記

河津桜からソメイヨシノへと春のバトンが渡される季節となりました。城山歴史公園の河津桜は今が満開。とても美しいですよ。ぜひご覧下さい。

春といえば卒業。そして新入学。社会人となる方も。ある記事に“仕事には給料のために働く『ライス(ごはん)ワーク』、好きなことをする『ライクワーク』生涯をかけて取り組む『ライフワーク』の3つがある”とありました。なるほど。今の自分の仕事を考えてみる契機となりました。私にとっては“ライクワーク”となっていれば最高なのですが、はてさて…?

春です。新たな気持ちでスタートしましょう。

柳井警察署だより

新入学時期の交通安全

《保護者の方へ》

◆お子さんと一緒に通学路を歩いてみましょう!

通学路には、子どもたちにとって魅力的な場所がたくさんあります。子どもの目線で危険な場所を見つけ、その場で具体的にどうすれば安全なのかを繰り返し教えましょう。

◆家庭の中から交通安全!

子どもたちは大人の行動をまねします。まずは大人が交通ルールやマナーをしっかりと守り、子どもたちにお手本を示すことが大切です。

◆基本的な交通ルールとマナーを教えておきましょう!

「道路を横断するときは横断歩道を利用する」、「信号を守る」、「左右の安全をしっかりと確認する」など、交通安全の基本を日頃から繰り返し教えましょう。

《ドライバーの皆さんへ》

◆黄色カバーのランドセルの新入児童に優しい運転を!

新年度が始まると、地域の小学校周辺道路を黄色カバーのランドセルを背負った新入児童が通学しています。子どもを見かけたら予想外な行動に備え、速度を落とし、動きに十分注意して運転をしましょう。

◆安全な速度で運転する習慣を身につけましょう!

県内の人口当たりの死亡事故率が全国的に高いのは、平素運転する車の実勢速度が速いためと考えられています。昨年の死亡事故における衝突時の速度が時速約52kmで全国4位と高いことから、常に控えめな速度で運転する習慣を身につけましょう。



消費生活センターからのお知らせ

買取りサービスのトラブル

こんな相談がありました

昨日、自宅に「いらない貴金属があれば買取る」と業者が訪問してしつこく勧誘され、指輪を業者の言い値で安く買取られた。クーリング・オフはできないか。

ワンポイントアドバイス

電話勧誘や、自宅に業者が訪問し、貴金属を使ったアクセサリー等の買取りサービスに関する相談が増えてきています。

訪問販売は、特定商取引法の規制を受けクーリング・オフなどが適用されますが、買取りの場合は訪問販売に該当しないと考えられるため、クーリング・オフの適用は困難です。

一旦業者に物品を引渡すと、後で返品を申し出ても、相手が同意しなければ返品してもらうことはできないため、取戻すことは非常に困難です。勧誘を受けても、安易に応じず、必要のないときはきっぱりと断ること、来訪した業者に買い取りを依頼する場合でも一人では対応しないようにすること、相手がどのような業者なのかよく確認すること等が大切です。

まちのカレンダー 《3月15日～4月15日》

3月		4月	
15(火)		1(金)	着任式
16(水)		2(土)	
17(木)		3(日)	
18(金)	上関小学校 卒業式 祝島小学校 卒業式 室津のじぎく学級13：30～（中央公民館）	4(月)	
19(土)	子ども文化教室 エンジョイスポーツ）閉講式9：30～ （町民体育館）	5(火)	
20(日)		6(水)	
21(月)	春分の日	7(木)	
22(火)	ほのぼの♥DAY（育児・栄養相談）10：00～ （ほのぼの活性化センター） 朗読の会13：30～（中央公民館）	8(金)	上関小学校 入学式 上関中学校 入学式
23(水)		9(土)	
24(木)		10(日)	山口県議会議員選挙投票日  
25(金)	ハッピーライフ講座10：30～（中央公民館）	11(月)	
26(土)	上関町少年野球親善大会8：30～ （町民グラウンド）	12(火)	ほのぼの♥DAY10:00～ （ほのぼの活性化センター） 心とからだの健康相談13：30～ （保健センター）
27(日)	菜の花まつり（室津志田）  	13(水)	
28(月)		14(木)	
29(火)		15(金)	すくすく健診9：30～ （ほのぼの活性化センター）
30(水)			
31(木)	国民健康保険税10期納期限		
市場開催 の表示  海の駅朝市9:00～（特産物センター）  山口県漁協室津支店青年部朝市 8:00～（旧室津漁協前広場）  山口県漁協室津支店婦人部夕市13:00～（旧室津漁協前広場）			

※予定表ですので日時の変更がある場合もあります。

地区別人口		ひとのうごき	
		(平成23年2月末現在)	
上関	1,106	人口	3,558人
蒲井	77	世帯数	1,867世帯
四代	153	出生	2人
白井田	270	死亡	12人
戸津	284	転入	8人
室津	1,131	転出	7人
祝島	492	先月との比較	減9人
八島	45		
合計	3,558		

表紙の説明	
上盛山展望台の水仙の花がみごとに咲きました。1月には、今年のは花が咲くのだから、心配なくらい小さな茎でした。植物の生命力は、少しの間、太陽の日差しとわずかな雨で、立派に花を咲かせてその景色を引き立ててくれます。展望台までの沿道にも群がるように咲いて、静かなその面持ちで、行く人達を見守ってくれているかのようです。（3月2日撮影）	