



広報



シンボルマーク

かみのせき

～花咲く海の町・上関～

ホームページ <http://www.d2.dion.ne.jp/~k.yakuba/>

メールアドレス koho@town.kaminoseki.lg.jp



平成 22 年

7

月

〈主な内容〉

- 水軍まつりのご案内 2～3
 - 後期高齢者医療制度 4～5
 - 上関町職員募集 11
 - テレビの地デジ化まで 16
- あと1年です

花咲く海の町交流会

国体まであと

450

日





第20回

電源立地地域対策交付金事業

水軍まつり 上関

開催日 7月31日 (土)
会場 上関大橋周辺 (小雨決行)

魚のつかみ取り大会

先着各 70 名様

1回目 受付 12:30 ~ 13:00

抽選会 14:20 ~

- 小学校低学年の部 (13:20)
- 小学校高学年の部 (13:40)
- 一般女性の部 (中学生以上) (14:00)

2回目 受付 13:50 ~ 14:20

抽選会 15:40 ~

- 小学校低学年の部 (14:40)
- 小学校高学年の部 (15:00)
- 一般女性の部 (中学生以上) (15:20)

ぐるっと一周 上関クルージング

双胴船「いわい」で海上から上関めぐり

●1便受付 12:30 ~

●2便受付 13:40 ~

のりば：室津渡船場

※往復ハガキでの申込み

必要 (15日まで)



ステージの催し

- 13:30 ~ 16:00 オープンステージ
17:30 ~ 上関小学校 上関水軍太鼓
17:50 ~ 武田裕也 LIVE
18:10 ~ 上関水軍歴史絵巻
岩国太鼓・岩国藩鉄砲隊
19:25 ~ 実行委員長挨拶
19:35 ~ 噂の京太郎ショー
20:15 ~ 大花火大会 4,000 発



エネルギーコーナー

ふわふわドーム
バッテリーカー



13:30 ~ 16:00

ハモソーメン流し

無料 先着300名様

11:30 ~

びわアイス

無料 先着200名様

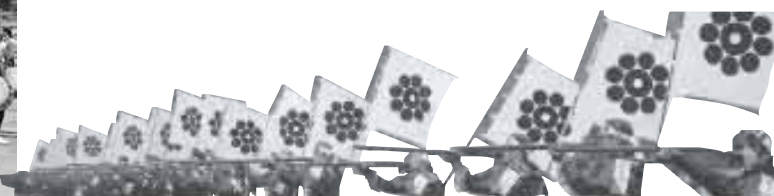

町民の皆様にお願いとご協力を!!

7月31日(土)水軍まつりの当日、主要道路の一部を歩行者天国にいたしますので、19時～21時30分の間、車両を通行止めといたします。お車をご利用の方にはご不便とご迷惑をおかけいたしますが、皆様のご協力をよろしくお願いいたします。

なお、上関方面への方は迂回路をご利用ください。

※町民グラウンド駐車場からの夜間の送迎はありません。

会場案内図

大花火大会 4,000発
20:15～

城山歴史公園
のろし、のぼり
ライトアップ

メイン会場&駐車場
(室津港湾埋立地)

海

海

P

岩国藩鉄砲隊演武

魚のつかみ取り
受付テント

魚のつかみ取り
プール

ハモソーメン流し

休息所

バッテリーカー

ふわふわドーム

露店

露店

本部

救護所

トイレ

上関クルージング
受付テント

竹の浦駐車場

P

P

駐車場
(町民グラウンド)

水軍提灯

通行止区間
(午後7時～
午後9時30分まで)

クルージング
のりば
室津渡船場

中央公民館

迂回路

迂回路

児童公園

白浦駐車場

P

水軍提灯

上関町商工会

物産物
センター

P 駐車場

— 進入禁止

注 意

歩行者天国の道路では、車の出入りは全できませんので注意して下さい。21時30分以降にならないと車の通行はできません。

祝島・八島の方々は当日、臨時船をご利用ください。船賃は 無料 です。

祝島

行き 祝島発 17:00
帰り 室津発 21:30

利用される方は乗船される時に
申し出てください。

八島

行き 八島発 17:30
帰り 室津発 21:30

利用される方は23日までに町役場総合企画課
(☎62-0316)までお知らせください

◆問い合わせ先◆

上関水軍まつり実行委員会(上関町商工会内) ☎0820-62-0177

後期高齢者医療の保険証を更新します

現在発行している「後期高齢者医療被保険者証」は有効期限が7月31日までとなっています。新しい保険証（オレンジ色）は、7月下旬に郵送（簡易書留）されます。保険証は、8月1日からご使用になれます。古い保険証（うすい緑色）は、8月1日以降使えませんが各自で処分してください。（返却は不要です）

後期高齢者医療の減額認定証をお持ちの方へ （更新のお知らせ）

現在交付されている減額認定証の有効期限は、平成22年7月31日までとなっています。
現在、減額認定証をお持ちの方で…

①平成22年8月以降の認定区分が「区分Ⅰ」（※1）の該当となる方

8月上旬に新しい減額認定証を直接送付します。（平成22年度から自動更新になります。申請書提出の必要はありません）減額認定証受領後は、医療機関の方へご提示ください。

②平成22年8月以降の認定区分が「区分Ⅱ」（※2）の該当となる方

7月下旬に山口県後期高齢者医療広域連合から「申請のお知らせ」と「申請書」を送付しますので、必ず8月31日までに更新の手続きをしてください。（減額認定証は申請を行った月の初日から有効となりますので、9月1日以降に申請をされますと、減額認定されない空白の月が生じることになります。）

なお、現在「区分Ⅱ」の減額認定証をお持ちの方で、その減額認定証の有効期間内の入院日数の合計が91日以上の場合は、申請することで食事代が更に減額されます。申請の際は病院の領収書など、入院日数の分かる書類をご持参ください。

※「区分Ⅱ」に該当になる方については、直近の入院状況について正確な確認を期すために、申請書を提出していただき更新することにしております。

※1 区分Ⅱ：世帯の全員が住民税非課税である世帯に属する方。

※2 区分Ⅰ：世帯の全員が住民税非課税であり、各種収入から必要経費・控除を差し引いた所得が0円となる世帯に属する方（収入が年金のみの場合は、年金収入80万円以下の方）又は老齢福祉年金受給者。

※同一世帯内に住民税の申告等がまだお済みでない方がいらっしゃる場合（未申告の状態）、本来の負担区分判定ができないことがあります。その際は、各市町の窓口にて、まず申告をしていただくようお願いします。

○申請場所：民生課、支所、分室など

○必要なもの：①長寿医療制度（後期高齢者医療制度）制度の保険証

②現在交付されている平成20年度の減額認定証

③現在「区分Ⅱ」の減額認定証をお持ちの方で、その認定期間内の入院日数の合計が91日以上の場合、入院日数が確認できる書類（病院の領収書など）

問い合わせ先：民生課国保年金係 ☎0820-62-0877

山口県後期高齢者医療広域連合 ☎083-921-7111

後期高齢者医療制度の 「限度額適用・標準負担額減額認定証」に関するお知らせ

- ・後期高齢者医療制度の被保険者で、**住民税非課税世帯の方**は、「限度額適用・標準負担額減額認定証」（減額認定証）の交付を受けることができます。
- ・**入院時に**この減額認定証を医療機関に提示することで、下表の通り食事代や居住費が減額され、医療機関での窓口負担も一定額までとなります。
- ・**減額認定証の交付を受けるには申請が必要です。**申請は随時受け付けておりますので、後期高齢者医療制度の保険証をご持参の上、上関町役場民生課の窓口にて手続きを行ってください。
- ・なお、減額認定証は、申請を行った月の初日から有効となります。

			自己負担 限度額 (一月)	食事代 (一食)	療養病床入院の場合(*3)	
					食事代 (一食)	居住費 (一日)
減額認定証がない場合 (「一般」区分の方と同じ負担となります。)			44,400 円	260 円	460 円(*4)	320 円
が減 額 認 定 証 の 場 合	区分Ⅱ (*1)	入院日数 90 日以下	24,600 円	210 円	210 円	320 円
		入院日数 91 日以上		160 円	210 円	320 円
	区分Ⅰ (*2)	老齢福祉年金受給者以外	15,000 円	100 円	130 円	320 円
		老齢福祉年金受給者		100 円	100 円	0 円

*1 区分Ⅱ：世帯の全員が住民税非課税である世帯に属する方。

*2 区分Ⅰ：世帯の全員が住民税非課税であり、各種収入から必要経費・控除を差し引いた所得が 0 円となる世帯に属する方（収入が年金のみの場合は、年金収入 80 万円以下の方）又は老齢福祉年金受給者。

*3 入院医療の必要性が高い方（人工呼吸器・中心静脈栄養などを要する方、脊椎損傷（四肢麻痺が見られる状態）の方、難病の方など）、回復期リハビリテーション病棟に入院している方などは、通常の食事代と同額になります（居住費はかかりません。）。

*4 入院時生活療養（Ⅱ）を算定する医療機関に入院の場合は 420 円となります。

後期高齢者医療保険料率及び軽減等についてのお知らせ

○平成 22・23 年度の保険料率について

被保険者均等割額 46,241 円

所得割率 8.73%

○後期高齢者医療保険料の平成 22 年度軽減措置について

①世帯の所得水準によって「均等割額（46,241 円）」が、次のとおり軽減されます。

②所得割額を負担する方のうち、賦課のもととなる所得が 58 万円以下の方は、所得割額が 5 割軽減されます。

③会社などで加入していた保険の扶養家族だった方は、均等割額が 9 割軽減されます。これまでの「加入した月から 2 年間」という規定はなくなり、平成 20 年から軽減がかかっていた方も引き続き均等割額が 9 割軽減されます。

・ 33 万円 + (35 万円 × 世帯の被保険者数) を超えない世帯 → 2 割

・ 33 万円 + (24.5 万円 × 世帯主を除く被保険者数) を超えない世帯 → 5 割

・ 33 万円を超えない世帯 → 8.5 割（平成 21 年度の軽減率が継続されました）

・ 33 万円を超えない世帯のうち、被保険者全員が年金収入 80 万円以下の世帯（その他各種所得がない） → 9 割

国民健康保険被保険者証の更新時期です

現在、皆さんが使っている保険者証等の有効期限は7月31日までです。

下記の日程で、「保険者証」及び「受給者証」の更新を行いますので、現在使っている保険者証及び受給者証と印鑑をご持参の上、手続きを行ってください。

④証の交付を受けている方も必ず更新の手続きを行ってください。

なお、④証の更新については、「在学証明書」の提出が必要です。（ただし、今年3月以降に交付を受けた方は、提出の必要はありません。）

更新の手続きをしないと、8月1日以降、医療機関で受診する際に全額個人負担払いとなる場合がありますので、期日までに必ず更新されますよう、お願いします。

更新をしなければならないもの

- 国民健康保険被保険者証
- 国民健康保険高齢受給者証
- 福祉医療受給者証（乳幼児用・ひとり親家庭用）

地 区	場 所	日 時
戸 津	戸 津 つ ど い 館	7月28日（水） 午前9時～正午
蒲 井	蒲 井 取 次 所	
上 関	保 健 セ ン タ ー	7月28日（水） 29日（木） 30日（金） 午前8時30分～ 午後5時
白井田	白 井 田 事 務 所	
四 代	四 代 事 務 所	
室 津	室 津 支 所	
祝 島	祝 島 支 所	
八 島	八 島 分 室	

減額認定証も更新が必要です！

平成21年8月1日以降に、次の減額認定証の交付を受けている方で、現在も入院中の方については、更新の必要がありますので、医療機関の入院証明書・旧認定証・印鑑をご持参のうえ、手続きをされますよう、お願いします。

- ◎国民健康保険限度額適用認定証
- ◎国民健康保険標準負担額減額認定証
- ◎国民健康保険限度額適用・標準負担額減額認定証

▶ 問い合わせ先

民生課国保年金係（保健センター内） ☎62-0877

2011 おいでませ!山口国体

君の一生けんめいに会いたい

国体民泊説明会を開催しました!



6月8日に上関地区、11日に室津地区を対象とした民泊説明会を開催いたしました。上関地区では28名、室津地区では11名、計39名の方々のご参加をいただきました。皆さま多用の中、大変ありがとうございました! 7月6日には白井田地区、16日には戸津地区を対象とした説明会を開催いたします。この説明会は民泊の仕組みについてお伝えする説明会です。

皆様のご参加をお待ちしております。

皆様、ご参加をいただきありがとうございました!



6/8 上関地区説明会



6/11 室津地区説明会

花いっぱい運動

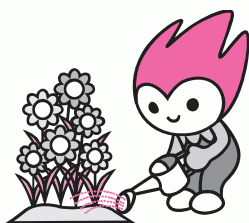

6月25日、上関小学校において国体花いっぱい運動を実施しました! 11月のリハーサル大会で会場を彩る花の苗をポットに植え替える作業をしていただきました。雨風激しい荒天の中、小中学生、先生方、花づくり他ボランティアの方々のご協力をいただき、約2000株の苗を植え替えることが

できました。皆さま本当にありがとうございました。

植え替えしていただいた苗は、小中学校、上関町民体育館で花を付けるまで、大切に育てます。また、8月頃にポットからプランターへの植え替えを実施する予定ですので、度重なるお願いになりますが、ご協力をいただきますよう、よろしくお願いいたします。



ご協力ありがとうございました!



上記に関するご意見・お問い合わせ

上関町教育委員会内

おいでませ!山口国体 上関町実行委員会事務局

☎: 62-0870 FAX: 62-0869

E-mail: sports@town.kaminoseki.lg.jp



公民館まつり 6月12日・13日

梅雨空のもと、2日間にわたり、中央公民館において公民館まつりが開催されました。

12日は、囲碁教室や子どもエアロビクス、午後からはフラワーアレンジや生花、牛乳パックを使った小物入れ作りなどの体験コーナーがありました。色とりどりの切花が用意され、自分で好きなようにオアシスに生けます。子どもからお年寄りまで、とても楽しく体験していました。

13日は、ゆる体操や遊休品バザーがあり、また、たい焼きやお好み焼きの販売もありました。午後からは、芸能発表会があり、練習の成果を披露しました。悪天候にも係わらず沢山の来場者で賑わいました。

2階の作品コーナーには押絵、パッチワーク、生花、手芸、史談会、フォトサークル等のみなさんが、素晴らしい作品を展示発表されていました。2日間では物足りないくらいの出来栄でした。



教育委員会ニュース



上関小学校プールの一般開放

- 期 間 8月4日(水)～8月27日(金)まで
- 休館日 月曜日・8日・13日～16日・20日
台風等悪天候により休館する場合があります。
一般開放を中止する場合はプール入り口に掲示します。
- 時 間 10:00～12:00 13:00～15:00
- 料 金 無 料
- 対象者 原則として、上関町内在住者で、3歳以上の者(おむつ使用者は不可)
小学校3年生以下は、保護者の方が必ずそばで見守って下さい。
(子ども2人に対して保護者1人以上)
- その他 入場にあたっては、会場でお知らせする「プール使用のきまり」に従って下さい。
- 問い合わせ先 教育委員会総務係 ☎62-0245

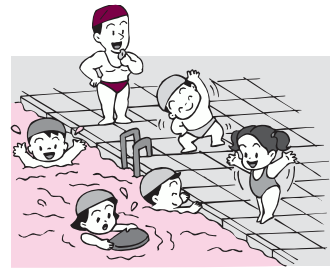

世界に一つだけのハンカチ

—かまどがせき婦人学級—

6月24日、上関地区公民館で婦人学級を行いました。

「柳井縞の会」の方を講師に、草木染めでハンカチ作りに挑戦しました。輪ゴムやビー玉、洗濯ばさみ等を使って模様を作ります。出来上がるまでどんな模様になるのか、わかりません。

キンケイ菊を使った染液できれいな黄色に染まりました。

同じものは二つと無い手作りのハンカチに、皆さんご満悦でした。



中央公民館の図書(7月)

題 名	著者・出版社名	題 名	著者・出版社名
カッコウの卵は誰のもの	東野 圭吾	江 上・下	田淵 久美子
魂の言葉	清原 和博	ゆきがやんだら	酒井 駒子
オオカミのおうさま	きむら ゆういち	人生、ゆるむが勝ち	高岡 英夫
すやすやタヌキがねていたら	内田 麟太郎	あなたのための物語	長谷 敏司
水おとこのいるところ	イーヴォ・ロザーティ	小暮写真館	宮部 みゆき
自白 刑事・土門功太郎	乃南 アサ	人は愛するに足り、真心は信ずるに足る アフガンとの約束	中村 哲・ 澤地 久枝
経済のこと よくわからないまま 社会人になってしまった人へ	池上 彰	鼻 / 外套/査察官	ゴーゴリ
ゲゲゲの女房	武良 布枝	ふまじめ介護	田辺 鶴瑛
四十九日のレシピ	伊吹 有喜	太一×ケンタロウ 男子ごはんその2	太一×ケンタロウ
スローな未来へ	島村 菜津	老いらくの恋	佐藤 雅美
お母さんのイライラが ニコニコに変わる 魔法の子育てカウンセリング	阿部 秀雄	休日用図書返却箱をご利用ください。 開館時間 月曜～金曜 / 8:30～17:00 土 曜 / 9:00～12:00	
花世の立春	平岩 弓枝		
にほん語は おもしろい	坪内 忠太		

満1歳おめでとう

みんなの 広場

皆様からの情報をお待ちしています。

総合企画課広報統計係

☎62-0316

お父さん 諭さん
お母さん 裕子さん
♡やんちゃ娘だけど素直で優しい女の子に育ってね。



河本 こよりちゃん(広島市)
平成21年7月28日生

【町外送付分】

お父さん 大介さん
お母さん 久仁子さん
♡産まれてきてくれて、本当にありがとう!! 兄妹の中でたくましく成長中の柚夏です!



西山 ゆな 柚夏 ちゃん(上関)
平成21年7月7日生

学校だより

上関小学校



一年生を迎える会

【四月二十七日(火)】

「みんな にこにこ 美しい笑顔」といったスローガンのもと、集会活動を行いました。雨天のため、予定していた上盛山には行けず、校内での実施となりましたが、高学年が考えてくれたいろいろなゲームで楽しんだり、一年生に手作りのプレゼントを渡したり、一緒にお弁当を食べたりする中、温かい心の交流が見られました。



六年生修学旅行

【五月七日(金)～八日(土)】

一日目は、秋芳洞・秋吉台、関門トンネル、市立しものせき水族館(海響館)と主に県内西部を回り、二日目は、九州まで足を伸ばし、いのちのたび博物館、スペースワールドを見学しました。一日目、夕刻にホテルに入り、一緒に食事をとり、風呂に入り、その後は、テレビを見たり枕投げをしたりと、級友と過ごすホテルの一夜…。



「海響館にて」

普段はできないさまざまな体験をする中、級友との親睦も深まり、小学校生活においての、忘れることのできない大きな思い出ができました。



「化石の採掘」

ぱんきKIDS

すくすくセミナー

親子でいい汗かきました。

梅雨入り前のほんとに暑い日でした！

この日は保育園の年中・年長組さんも遊びにきてくれました



お友達と一緒に“きつこんはっこん”

「おかあさんやおともだちとのふれあいはたのしかった～～！」

また遊びに来てくださいね(´▽｀)

シーツのおふねにゆられて大はしゃぎ!!



おかあさんと一緒に“二キニキ”



上関町職員 採用試験

◎受付期間

平成22年7月16日(金)～
8月17日(火)の
午後5時15分まで

◎試験区分・試験職種・採用予定人員

①上級試験

一般行政職 若干名

②初級試験

土木又は建築 若干名

◎受験資格

①は、昭和60年4月2日から平成元年4月1日までに生まれた者で大学卒業程度(卒業見込みも含む)の学歴を有する者。

②は、建築業法第27条の技術検定(土木施工管理及び建築施工管理のみとする。)に合格している者若しくは建築士法第4条の免許を取得している者で高校卒業程度の学歴を有し昭和50年4月2日から平成元年4月1日までに生まれた者。

受験資格を有する者で原則として町内居住者又は採用後町内に居住できる者。

1. ◎試験の日時・場所

日時 平成22年9月19日(日)

午前8時30分まで受付

午前9時から試験開始

場所 上関町中央公民館(室津)

2. 第二次試験

平成22年11月予定

1. ◎試験の方法及び内容

①上級試験

大学卒業程度の教養試験及び適性検査

②初級試験

高校卒業程度の教養試験及び適性検査

2. 第二次試験

第1次試験合格者について、次のとおり行います。

作文試験及び口述試験

◎採用

原則として、平成23年4月1日以降に行います。

◎受験申込み・申込書請求などの問い合わせ先

上関町役場備付けの受験申込書に必要事項を記入し、受験票返信封筒を添え、長形3号(長さ23センチ、幅12センチ)に返信先を記入して、80円切手を貼り、上関町役場総務課へ提出してください。

受験申込等についての問い合わせは、
〒742-1402

山口県熊毛郡上関町

大字長島503番地

上関町役場総務課総務係

(☎0820・62・0311)

にお願いします。

楽しく家族みんなで健康に！

小児メタボリックご存じですか？

～子ども時代の生活習慣は生涯の健康に影響します～



健康コーナー

高齢者保健
福祉センター
☎ 65-5113



内臓脂肪がたまって動脈硬化が進み、心臓病や脳卒中のリスクが高くなるメタボリックシンドローム。大人だけの症状かと思えば、最近、肥満傾向の小児の中にも増えてきています。子どもの頃肥満だった人の7割以上が大人になっても肥満のままと言われ、また、動脈硬化は、小児期から始まることも最近の研究でも分かってきました。大人になってからでは、遅すぎます！子供の時期から良い生活習慣を身につける！家族ぐるみでメタボリックを予防していきましょう！！

子ども（6～15歳）の場合

おへその位置で図った腹囲が80cm以上でメタボが疑われます



お子さんの腹囲は
いかがですか？

メタボ対策はやはり規則正しい生活のリズムからです！

大人（親）の生活習慣が子どもの健康を守ります。

合言葉は「早寝・早起き・朝ごはん」

早寝・早起き

私たちの体は、朝目覚め、昼間は活動し、夜は眠るという「体内リズム」があります。食事が不規則だったり、夜更かししたりするとそのリズムが乱れて成長ホルモンや血圧などに影響が出てしまいます。また、眠い・お腹がすかないという理由から朝ごはんが摂れず、悪循環になってしまいます。早寝・早起きで身体のリズムを整えましょう



朝ごはん

子どもが午前中からパワーを発揮するには、朝ごはんは欠かせないスタミナ源。何も食わずに昼まで過ぐすと血糖値が低く、頭はぼんやり、元気も出ません！できれば、家族でとれるといいですね。



運動

日中はしっかり身体を動かすことが出来たら、心地よい疲れでしっかり眠れます！

+



ヘルスアップ教室へ参加しよう！



小学5年生・中学2年生とその保護者を対象に、小児生活習慣病予防を目的としたヘルスアップ教室を行っています。血液検査の結果から普段の生活を見直したり、病気と生活習慣の関連、食事や、身体を動かすことの大切さなどを学んでもらっています。生涯を元気に健やかに過ごしてもらいたいものです。

ハッピーライフ講座に参加しませんか？

今年も2カ月に1度、**いつでも誰でも気軽に**参加してもらえる講座として“ハッピーライフ講座”を開催しています。前回の5月は室津地区をウォーキングし、みんなでいい汗をかきました。みんなで健康に、元気になれる楽しい講座ですよ！

次回は7月29日（木）に“おいしく元気に！”食事編です。
新しい方の参加也大歓迎です。ハッピーライフめざしてご一緒にしませんか？

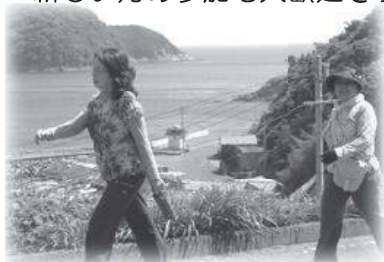

日 時：7月29日（木） 10：30～13：30
場 所：中央公民館2階 研修室・調理室

お問い合わせ先 高齢者保健福祉センター
☎65-5113



花咲く海の町振興券 交付事業について



7月1日（木）から申請書の受付、振興券の交付を始めています。

本庁、祝島支所、八島分室については、出張受付日以外でも随時受付を行っています。

窓口に来られる時は申請書と本人確認のできるもの（免許証、保険証等）をご持参ください。

なお、郵送による申請も受け付けます。申請書に本人確認のできるもののコピーを添付してください。

対象者：基準日の6月1日現在、住民基本台帳及び外国人登録原票に登録されている方となっていますが、申請されるまでに死亡及び転出された方は対象となりません。

申請受付締切	平成22年11月 1日
振興券使用期限	平成22年12月31日

特定事業者として追加登録された店舗をお知らせします。

峯 石 燃 料 店（室津）
カワモト衣料店（室津）
薬 師 商 店（祝島）
吉 田 酒 店（蒲井）

問い合わせ先：上関町役場総合企画課
☎62-0316



初日、
町長から手渡されました



福祉医療制度をご存知ですか？

福祉医療制度は、医療費の一部を助成することで、保健の向上と福祉の増進を図ることを目的とする制度です。

(8月より) 対象者が拡充されます。
更新日は8月1日です。

新たに対象となる方はお問い合わせください。申請書等を送付します。

▼問い合わせ先 民生課社会福祉係(保健センター内) ☎62・0184

区 分	対象者の要件	
乳幼児医療費助成制度	所 得	町民税の所得割額 136,700 円以下の世帯 (対象児の父母合算額)
	年 齢	中学校修了前まで (中学校3年生まで)
	その他	※医療保険に加入していること
ひとり親家庭医療費助成制度	所 得	町民税の所得割の非課税世帯
	年 齢	子どもが 18 歳の年度末まで (高校卒業まで)
	その他	父子家庭の父、母子家庭の母及び 児童、父母のいない児童 ※医療保険に加入していること

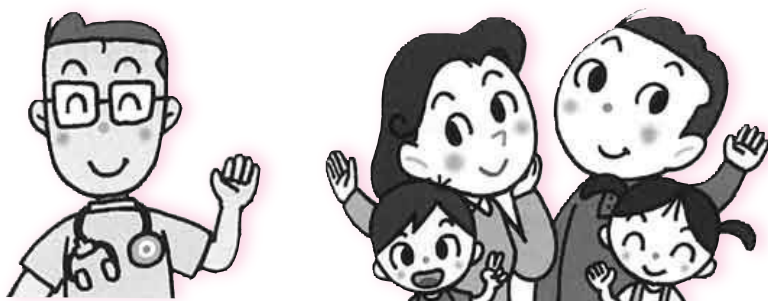

ねんきん

〔国民年金には、老齢基礎年金のほかに

障害基礎年金と遺族基礎年金があります】

・障害基礎年金

障害の原因となった病気やケガの初診日が国民年金に加入中または60歳以上65歳未満の間にある方が一定の障害の状態になったとき支給されます。

1級と2級に障害の程度で分かれています。

・遺族基礎年金

国民年金に加入中または60歳以上65歳未満の間に亡くなったときに、亡くなった方に生計維持されていた子のある妻または子に支給されます。

年金受給のための条件は初診日または、死亡日のある月の前々月までの「国民年金に加入しなければならぬ期間」のうち、3分の2以上の期間が、①保険料を納めた期間または、②保険料を免除された期間であるという必要があります。

・厚生年金加入者の場合も障害基礎、遺族基礎年金は支給されます。詳細は徳山年金事務所にお問い合わせください。

年金の相談については電話による

「ねんきんダイヤル(0570・05・1165)」

を利用することもできます。固定電話の場合、市内通話料金のみで利用できます。

問い合わせ先

民生課国保年金係(保健センター内) ☎62・0877
 徳山年金事務所 ☎0834・31・2152

農振農用地の除外手続きについて

上関町では「農業振興地域の整備に関する法律」に基づいて、農業の振興を図るため優良農地として守る必要のある農地を、農業振興地域内の農用地（青地）として指定しています。この青地として指定された農地を農振農用地といいます。なお、農業振興地域内の農地にはこの農振農用地と、その他農用地（白地）の2種類があります。

農地を農地以外の用途に転用するには農地転用等の許可が必要となりますが、その農地が農用地（青地）として指定されている場合は、農地転用等の申請の前に、農振農用地から除外することが必要ですので農振除外申請を行ってください。

■申請手続き

農振除外の申請受付は年1回で、今年度の締め切りは、9月17日（金）です。許可されるまで申請されてから約6ヵ月ほどかかりますので、事業計画は余裕を持ってください。

また、「農振農用地」から除外後、農地を転用する場合は、事業予定前に農業委員会事務局で申請手続きを行ってください。

■担当

産業振興課 農林係（上関町農業委員会事務局） ☎62-0315

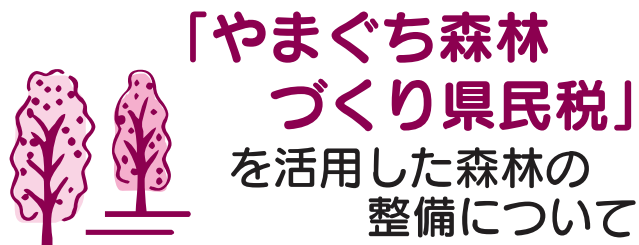

平成22年度から26年度まで5年間延長された「やまぐち森林づくり県民税」を活用した事業が、次のとおり実施されます。

荒廃したスギ・ヒノキの人工林、繁茂した放置竹林でお困りの方は、ご相談ください。

なお、事業対象の森林には一定の基準がありますので、まずは、ご連絡ください。

1. 公益森林整備事業

長期間放置され荒廃している36年生以上のスギ・ヒノキ人工林を対象に、40パーセント以上の強度間伐を行います。

2. 竹繁茂防止緊急対策事業

公共施設や住宅地周辺などの繁茂竹林等を対象に、緊急的な伐採を行います。

●問い合わせ先

岩国（柳井）農林事務所

森林部 ☎0827-29-

1565, 1566, 1567

上関町役場 産業振興課 農林係

☎62-0315

7月のごみ減量・リサイクル推進月間です

毎日の生活の中で出るごみ。ちょっとだけ、毎日のごみを減らすのにご協力ください。また、家から出るごみを減らすだけでなく、それ以前に「ゴミになる物を買わない・持ち込まない」意識を持ちましょう。

Point1 買う前に考える・調べる

長期間使えるか、修理できるものか、代用・レンタルできないか、「大安売り」にまどわされていないかなど、本当に買う必要があるかよく考えましょう。



Point2 環境にやさしいものを選ぶ

紙コップや紙皿などの使い捨て商品はやめる、シャンプーや洗剤などは詰め替え可能な商品を選ぶ、環境にやさしいマークのついた商品を選ぶなどしましょう。

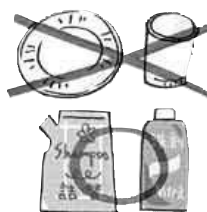

Point3 ゴミを増やすようなものは断る

レジ袋や過剰包装、商品についてくるストロー・スプーン・ブックカバーなど、すぐゴミになってしまうようなものは断りましょう。



地上デジタル放送への対応はお済みですか？

平成 23 年 7 月 24 日で地上アナログ放送は終了します。

それにともない今までの設備ではテレビ放送が見られなくなる可能性があるため、地上デジタル放送への準備が必要になります。

○地上デジタル放送を見るためには

地デジ対応テレビまたは地デジチューナーが必要になり、アンテナの改修が必要となる場合もあります。

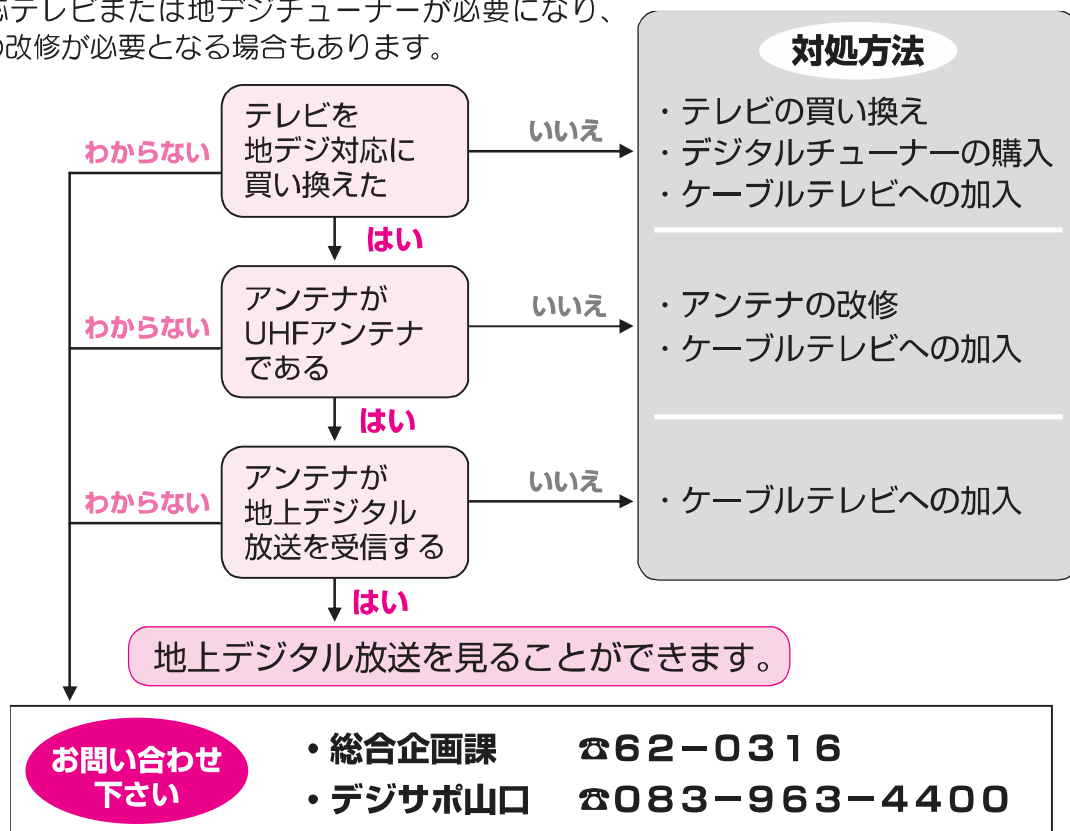

○かみのせきケーブルネット加入支援事業

ケーブルテレビに加入される場合は、引き込み工事・ケーブルテレビ専用チューナーの費用と月々の利用料が必要になります。上関町では引き込み工事に掛かる標準工事費の負担と専用チューナーの無償貸し出しを行っています。

※地上アナログ放送終了時にはケーブルテレビへの設置工事が混雑しお待たせする可能性がありますので、お早めをお願いします。

○地上デジタル放送

長島中継局が6月下旬に開局

長島デジタル中継局からは2波（NHK総合・教育）が送信され、カバーしている大まかな地域は、蒲井、四代地区の周辺です。

地上デジタル放送では高画質・高音質のハイビジョンや、ニュースや天気予報が常時見られるデータ放送、携帯電話で見られるワンセグなど、アナログ放送にはなかった新しいサービスが楽しめます。

放送エリア内であっても、地形などの陰になり電波が遮られる場合は視聴できないことがあります。詳しいことは、**デジサポ山口**へお問い合わせください。

あと1年(365日)! 地デジ化 すんでますか?

2011年7月24日までにアナログテレビ放送は終了します。

2011.7. 地デジ化 完了

デジサポ山口 TEL 083-963-4400
(平日 9:00~21:00 土・日・祝 9:00~18:00)

みんなの ソフトボール大会開催

6月6日、町民グラウンドでは、往年のメンバーが揃い、一昔前を懐かしんでソフトボール大会が開催されました。

近年行われなくなった町内ソフトボール大会や夕焼けリーグでの交友を復活させようといわれたものです。参加チームは8チームで、小学生から最高齢72才までの方がプレイしました。久々の大会に、家族や知人の応援も含め約150名の方で賑わいました。珍プレイ、好プレイで会場は大変盛り上がりしました。ひと汗かいた後の打ち上げ会で一層盛り上がり、スポーツの素晴らしさに感動した一日でした。

* 参加チーム・・・^{うりゅう}兎龍・祝島ビートルズ・かまどがせき会・ゆうわ苑・中国電力・マリンス・商工会青年部



花咲く海の町交流会

6月30日、中央公民館で花づくりグループによる『花咲く海の町交流会』が開催され、花づくりボランティアグループの会員や花の好きな多くの方々120名が集いました。

全国花のまちづくりネットワーク事務局長の瀧島義之先生による講演に続き、寄せ植えやフラワーアレンジメントの実演があり、皆さん熱心に学ばれていました。また、花の抽選会では、プレゼント用の花が沢山用意され、会場は歓喜あふれていました。

花づくりの活動は「無理なく、楽しく、美しく」が長続きできる秘訣だそうです。

花づくりに興味のある方は、ぜひ一緒に始めてみませんか。



開会行事



▲当たり!! おめでとうございます



講師の
瀧島義之先生



上関っ子のつどい

6月20日、町民体育館で三世代ふれあい運動会が行われ、子ども達と老人クラブの方々が楽しく運動に親しみました。ナイスキャッチやクッキングリレーなど三世代が交流できるゲームが工夫されて、やはり1番盛り上がるのはパン食い競争です。お年寄りも童心に返って楽しまれていました。



また、午後からは、中央公民館でマウンテンマウスの「トーク&ライブ」があり、歌やゲームでとっても楽しい時間を過ごしました。



今年も、七夕飾りをいただきました。役場玄関や保健センターに飾っていただきますのでご覧ください。

インフォメーション

原子力発電所を見学してみませんか

『発電所施設研修会』の参加者を募集します。

▼研修期間 8月27日(金)～8月28日(土)

▼研修先 玄海発電所(佐賀県)・
PR施設原子力防災センター、
九州エネルギー館他

▼申込締切日 7月23日(金)

▼応募資格

上関町に住所を有する者で満20歳以上の者のうち、平成17年度以降発電所視察に参加していない者を対象とする。

▼募集人員 30名程度(最少催行人員10名以上)

▼参加者負担金 食事代の一部自己負担。

▼行程

8/27(金) 上関発8時30分～玄海発電所等視察

8/28(土) エネルギー館見学等―上関着15時40分

▼申込・問い合わせ先

総合企画課 原電対策室 ☎62・0316



全国海難防止強調運動
(7月16日～31日)
自己救命策3つの
基本を知(ち)ッ(ッ)ヨ(ヨ)ル?

ライフジャケットを「着(き)ちよ(よ)る」
携帯電話を「持(も)ちよ(よ)る」
118番を「知(ち)ッ(ッ)ヨ(ヨ)る」

詳しくは、自衛隊山口地方協力本部柳井地域事務所へお尋ねください。
柳井市南町3丁目8-4 荒田ビル

☎22・8199

募集種目		応募資格	受付期間	試験期間
防衛大学校学生	推薦	高卒（見込み含む） 21 歳未満の者	9 月 6 日～9 日	9 月 25・26 日
	一般		9 月 6 日～10 月 1 日	11 月 6・7 日
防衛医科大学校学生			9 月 6 日～10 月 1 日	10 月 30・31 日
航空学生（海・空）			8 月 1 日～9 月 10 日	9 月 23 日
看護学生		高卒（見込み含む） 24 歳未満の者	9 月 6 日～10 月 1 日	10 月 23 日
一般曹候補生		1 8 歳以上 2 7 歳未満	8 月 1 日～9 月 10 日	9 月 18 日
自衛官候補生	男子		年間を通じて	受付後指定
	女子		8 月 1 日～9 月 10 日	9 月 26～29 日
高等工科学学校生徒（陸）	男子	中卒（見込み含む） 17 歳未満の者	11 月 1 日～1 月 7 日	1 月 22 日

平成22年度 自衛官等募集

試験



消防職員採用試験

▼募集職種 消防吏員
▼募集人員 4名程度
▼受験資格

昭和62年4月2日から平成5年4月1日までに生まれた者で、高等学校卒業程度以上の学力を有する人。(平成23年3月卒業見込みを含む)
※その他の資格についてはお問い合わせください。

第1次試験

9月19日(日) 9時～

第2次試験

10月中旬予定

試験会場

柳井地区広域消防組合
消防本部

願書受付期間

7月16日(金)～8月12日(木)午後5時まで。郵送の場合は同期間内の消印があるもの。

申込・問い合わせ先

柳井地区広域消防組合
消防本部総務課

〒742-0031

柳井市南町5丁目4番1号

昼間 ☎23・7772

夜間・休日 ☎22・0040

募集



刑務官募集

受付期間

7月20日(火)～8月3日(火)

受験資格

昭和56年4月2日～平成5年4月1日生まれの男子
刑務B

試験日

昭和56年4月2日～平成5年4月1日生まれの女子

第1次試験

9月19日(日)

第2次試験

10月15日(金)・16日(土)

試験地

第1次試験地

刑務A(男子)・刑務B(女子)

山口市、広島市、岡山市、鳥取市、松江市等52か所

第2次試験地

刑務A(男子)

原則として第1次試験を受けた試験地

刑務B(女子)

岩国市、高松市、和歌山市他

問い合わせ先

〒741-0061

岩国市錦見6-11-29

岩国刑務所庶務課

☎0827・41・0136

海上保安学校・海上保安大学校学生募集

〔海上保安学校〕

受験資格

昭和62年4月2日以降に生まれた者で、高等学校を卒業した者及び平成23年3月までに高等学校を卒業する見込みの者等

採用予定数

船舶運航システム課程

航空課程 約110名

情報システム課程 約10名

海洋科学課程 約40名

約10名

受付期間

7月20日(火)～8月3日(火)

インターネット申込

7月20日(火)9時～27日(火)17時

試験日 9月26日(日)

〔海上保安大学校〕

受験資格

平成22年4月2日以降に生まれた者で、高等学校を卒業した者及び平成23年3月までに高等学校を卒業する見込みの者等

採用予定数

約45名

受付期間

8月26日(木)～9月7日(火)

インターネット申込

8月26日(木)9時～9月1日(水)17時

「戦没者遺児による慰霊友好親善事業」の参加者募集

(財)日本遺族会は、先の大戦で父等を亡くした戦没者の遺児を対象として、戦没された旧戦域を訪れ、慰霊追悼を行うとともに、同地域の住民と友好親善をはかることを目的として、厚生労働省から委託・補助を受け事業を行っています。

本年度は、事業実施20周年記念事業として「洋上慰霊」を実施します。費用は、参加費として8万円。

日程等の詳細は、(財)日本遺族会事業課事業係

☎03-3261-5521まで。

お申込は、山口県遺族会☎083-925-1313まで。

〈実施地域〉

- ①旧満州 ②旧ソ連 ③西部ニューギニア ④中国
- ⑤東部ニューギニア ⑥フィリピン ⑦トラック諸島
- ⑧パラオ諸島 ⑨ソロモン諸島 ⑩ボルネオ・マレー半島
- ⑪ミャンマー ⑫インド ⑬マリアナ諸島
- ⑭マーシャル諸島 ⑮洋上慰霊

〔人事院インターネット 申込専用アドレス〕

<http://www.jonjishiken.jp/moushikomi.html>

〒745-0023

試験日

第1次試験(1日目)

10月30日(土)

第2次試験(2日目)

10月31日(日)

◆申込用紙請求方法等

①郵便で請求する場合は、往信用封筒の表に赤字で「海上請求」と書き、240円切手(1部の場合)を貼ったあて先明記の返信用封筒(角形2号・長

さ33.5cm、幅24.0cm程度)を同封してください。

〒745-0023

山口県周南市那智町3-1

徳山海上保安部管理課宛

また、上記の請求先及び最寄りの海上保安部等でも直接お渡しできます。

②インターネット申込みに関する問い合わせ先

人事院人材局試験課

☎03-3581-5311

9時30分～17時

(土・日曜日及び祝日を除く)

お知らせ



やまぐち障害者等 専用駐車場利用証制度 を開始

県では、8月1日から「やまぐち障害者等専用駐車場利用証制度」を開始します。この制度は、県に登録された公共・民間施設の障害者用駐車場（やまぐち障害者等専用駐車場）を優先的に利用できる利用証を交付するものです。

▼対象

障害、高齢、難病などで歩行や乗降が困難な方
けが、妊娠などで一時的に歩行や乗降が困難な方

▼交付開始日 7月1日（木）

▼交付窓口

県厚政課、県健康福祉センター、各市町の担当課、県社会福祉協議会など

▼その他

利用証は、原則として即日交付します。

※申請に必要な書類など、詳しくはお問い合わせください。

▼お問い合わせ先

山口県厚政課
☎083・933・2724
生課社会福祉係
☎62・0184

中・高生アルバイト使用 する事業者の方へ

夏休みを利用したアルバイト等が増える時期になりますが、学生アルバイト等であっても労働基準法が適用されます。

①労働条件通知書の交付義務

②1時間669円以上の賃金支払い義務

③残業・休日労働の禁止

④深夜労働（22時から5時まで）の禁止

⑤危険有害業務への就業禁止

働き始める前に、しっかりと条件を確認しましょう。

▼問い合わせ先

山口労働局労働基準部監督課
☎083・995・0370
または最寄りの労働基準監督署へお尋ねください。

「人権ふれあい フェスティバル」 のお知らせ

▼日時 平成22年8月7日（土）

10時～15時30分

▼場所 光市民ホール

▼テーマ

県民一人ひとりの人権が尊重された心豊かな地域社会をめざして

▼対象 県民（参加無料）

▼内容 ふれあいコンサート
（光市立室積小学校合奏団）
武田裕也Live
「我流の中の我流」

講演

「チャレンジドとして生きる」
藤田英二さん

御家族でぜひご参加下さい。

▼問い合わせ先

山口県環境生活部人権対策室
☎083・933・2810

相談



セクハラ・ストーカー 行為でお悩みの方へ 無料相談のお知らせ

地位や立場を利用した嫌がらせはありますか。法務局職員や人権擁護委員が無料で相談をお受けします。電話でも相談できますのでどうぞご利用ください。

▼場所

山口地方法務局周南支局

▼受付時間

平日のみ
8時30分～17時15分

▼電話番号

☎0834・28・0244

▼問い合わせ先

周南市周陽2丁目8-33
山口地方法務局周南支局
周南人権擁護委員協議

ご出産 おめでとうございます

平成22年5月 敬称略

子の名 性別 親の名 地区名

河本 真瑞 女 将志 室津

新川 司隆 男 力丸 上関

道祖 輝 男 直哉 上関

椎葉 統太 男 敬室 津

おくやみ 申し上げます

平成22年5月 敬称略
死亡者名 年齢 地区名

中田 カツ子 95 白井 田

山内 茂 87 四代

八木 マツノ 97 戸津

佐田 保 92 上関

大谷 美智子 57 上関

ご寄附のお礼

上関町社会福祉協議会

つぎの方から、社会福祉事業に対しご寄附をいただきました。（平成22年5月）

香典返し

故小田 晴夫 様 上関

喪主 小田 玖美子 様 上関

故佐田 保 様 上関

喪主 佐田 博之 様 上関

故八木 マツノ 様 戸津

喪主 八木 清一 様 戸津

故金永 知美 様 白井 田

喪主 金永 美子 様 白井 田

故藤田 孝広 様 室津

喪主 藤田 明美 様 室津

会社を元気に！

中退共の退職金制度

国が掛金の一部を助成

掛金は全額非課税

管理がカンタン



詳しくはホームページをご覧ください
<http://chutai-kyo.taisyokukin.go.jp/>

中退共

検索

（独）勤労者退職金共済機構
中小企業退職金共済事業本部

7月の人権行政相談

◆とき・ところ

7月21日(水) 13時～16時

福祉センター(上関)

◆相談委員

村田 景昭 氏 松藤 菁子 氏

山本久美子 氏 藤本 芳子 氏

吉本まりこ 氏

柳井地域休日 夜間応急診療所

診療所連絡先:

☎22-9001(診療時間内)

県小児救急医療電話相談:

(受付時間: 19時～22時)

☎083-921-2755)

区分	診療日	診療時間
休日 昼間	日曜日・祝日・盆 (8月15日) 年末年始 (12月30日～ 1月3日) ※休日の夜間診療 はありません。	9時～12時 受付: 11時30分 まで 13時～17時 受付: 16時30分 まで
平日 夜間	月～金曜日 ※土曜日の診療 はありません。	19時～22時 受付: 21時30分 まで

編集後記

梅雨の真っ只中、紫陽花が色彩を増して咲いています。ふと家の中を見回すとカビの大群。カビの生命力は凄い。それに比べ、花の命は短くて…。

6月は花に関する行事が多かった様に思います。公民館まつりで生花の体験をしたり、国体準備に向けてセル苗の植替えをしたり、表紙のように花の交流会で寄せ植えやアレンジメントの見学など。花咲く海の町へ向かって着実な歩みを感じます。花づくりを続ける秘訣は、“無理なく楽しく美しく”とか。人生にも通ずるものがあります。まさにダイエットです！

柳井警察署だより

警察官(B)・

警察事務職員(高校卒業程度)

の募集



平成22年度の採用試験が、下記のとおり行われます。

区 分	警察官(B) (高校卒業程度)	警察事務職員 (高校卒業程度)
受験資格	●昭和52年4月2日から平成5年4月1日までに生まれた人 ●四年制以上の大学卒業者(見込も含む)以外の人	●平成元年4月2日から平成5年4月1日までに生まれた人 ●四年制以上の大学卒業者(見込も含む)以外の人
申込受付期間	7月6日(火)～8月27日(金)	
第一次試験日	9月19日(日)	9月26日(日)



○受験案内・申込書は柳井警察署、交番・駐在所で受け取ることができます。

また、山口県人事委員会事務局のホームページにも、受験申込書の様式などが掲載されています。

○詳細は、警察本部警務課(☎083-933-0110)にお問い合わせください。

消費生活センターからのお知らせ

テレビショッピングのトラブル

こんな相談がありました

テレビショッピングでGパンを購入した。サイズが合わないの
で返品を申し出たところ、「返品・交換制度はない」と断られた。
どうしたらよいか。

ワンポイントアドバイス

テレビショッピングは、映像や音声により商品の特徴がインパクトをもって紹介される反面、返品可否など消費者にとって重要な事項やデメリットとなる点については、瞬間的な表示に終わってしまうことが多く、消費者に十分理解されていないケースがあります。テレビショッピングは通信販売ですので、クーリング・オフ制度はありません。申込みは慎重にすることが大切です。また、いったん契約するとその解除や返品については、事業者の設けたルールによることになります。申込みにあたっては、返品できるかどうかや返品条件等をよく確認し、事業者の連絡先、商品名や購入金額等を記録して、万一のトラブルの際に連絡ができるようにしておきましょう。

なお、事業者が広告に返品特約の表示をしていない場合は、商品等を受け取った日から8日を経過するまでの間は、返品送料は購入者負担で契約の解除が可能となります。

まちのカレンダー 《7月15日～8月15日》

7月 15(木)	胃がん検診7：30～ (白井田文化福祉センター)	8月 1(日)	
16(金)		2(月)	固定資産税第2期納期限 国民健康保険税第2期納期限
17(土)		3(火)	
18(日)		4(水)	
19(月)	海の日	5(木)	
20(火)		6(金)	健脚アップ教室13：30～ (中央公民館)
21(水)		7(土)	
22(木)		8(日)	 
23(金)		9(月)	
24(土)		10(火)	心とからだの健康相談13：30～ (ほのぼの活性化センター)
25(日)	 	11(水)	
26(月)	朗読の会13：30～ (中央公民館)	12(木)	
27(火)	ほの♡ぼのDAY (育児相談) 10:00～ (ほのぼの活性化センター)	13(金)	
28(水)		14(土)	
29(木)	ハッピーライフ講座10：30～ (中央公民館)	15(日)	成人式10：00～ (中央公民館) 
30(金)			
31(土)	上関水軍まつり		

市場開催
の表示

 海の駅朝市9:00～ (特産物センター)

 山口県漁協室津支店青年部朝市 8:00～ (旧室津漁協前広場)

 山口県漁協室津支店婦人部夕市13:00～ (旧室津漁協前広場)

※予定表ですので日時の変更がある場合もあります。

地区別人口			ひとのうごき	
			(平成22年6月末現在)	
上関	1,107	人口	3,606人	
蒲井	75	世帯数	1,892世帯	
四代	158	出生	1人	
白井	278	死亡	7人	
津田	283	転入	3人	
戸津	1,157	転出	5人	
室津	500	先月との比較	減8人	
祝島	48			
八島				
合計	3,606			

町民憲章	
一、	わたくしたち上関町民は、瀬戸内の海に伸びる豊かで活気あるふるさとをめざし、この憲章をかかげて、力強く前進します。
一、	ふるさとを愛し、環境の整った美しいまちをつくりまします。
一、	心のふれあいを大切に、思いやりのある親切なまちをつくります。
一、	産業をおこし、豊かな住みよいまちをつくりまします。
一、	スポーツに親しみ、心身共に健康で明るいまちをつくりまします。
一、	文化を創造し、若い力を育て、活力ある伸びゆくまちをつくりまします。