

ふるさと納税
お礼品カタログ

瀬戸内 海峡のまち

上関町

かみのせきちょう

至福の味わいをおもてなしの心を込めて



山口県最南、瀬戸内海に面した半島と島々の町 上関
古くから海上交通の拠点として発展した、歴史ある町
穏やかな海に囲まれた街並みは、趣ある建物が点在し
上関海峡には、今日も多くの船が行き交います



上関町へのアクセス
岩国錦帯橋空港から車で約1時間20分
JR 新岩国駅から車で約1時間
広島市から車で約1時間30分



上関町 ふるさと納税返礼品 寄附金額別お礼の品一覧

寄附額	番号	商品名	掲載ページ	備考
300,000円～	H-1	ふく料理専門店「田中旅館」天然とらふくコース食事券	6	季節限定品
200,000円～	G-1	「銀波荘」食事券	8	
200,000円～	G-2	「上関芸陽」食事券	7	東京・広島 の店舗利用
100,000円～	F-1	天然とらふくセット	8	季節限定品
100,000円～	F-2	「上関芸陽」食事券	7	東京・広島 の店舗利用
50,000円～	E-1	国産黒毛和牛 ステーキ肉・しゃぶしゃぶ用肩ロースセット	10	
30,000円～	C-1	天然鱧しゃぶセット	8	季節限定品
30,000円～	C-2	「瀬里家」食事券	13	
30,000円～	C-3	特大活き車えび	9	季節限定品
30,000円～	C-4	活き車えび	9	季節限定品
20,000円～	B-1	活き車えび	9	季節限定品
20,000円～	B-2	上関海峡温泉「鳩子の湯」入泉券	10	
20,000円～	B-3	上関産さざえ・あわびの詰め合わせ	11	季節限定品
20,000円～	B-4	国産黒毛和牛 しゃぶしゃぶ用肩ロース	11	
10,000円～	A-1	ふるさとパック	12	
10,000円～	A-2	鳩子てんぷら	12	
10,000円～	A-3	室津のてんぷら	13	
10,000円～	A-4	手作りクッキー詰め合わせ	13	
10,000円～	A-5	活き車えび	9	季節限定品

ふるさと納税とは？

ふるさと納税は、地方間格差の是正等のために2008年に創設されました。
「生まれ育ったふるさとに貢献できる」、「自分で選んだ自治体を応援できる」制度です。

① 税金が控除されます

自分の選んだ自治体に寄附（ふるさと納税）を行った場合に、寄附額のうち2,000円を超える部分について、原則として全額が控除されます。※控除額は、年収・家族構成等により上限があります。

② お礼の特産品がもらえます

寄附額に応じて特産品などのお礼の品を贈る自治体が増えています。
上限額内の寄附であれば、実質2,000円の負担でお礼品を受け取れます。

③ 出身地以外にも寄附できます

ご自身や家族の出身地にかかわらず、自分の選んだ自治体に寄附できます。

④ 制度が拡充、寄附しやすくなりました

平成27年度税制改正により、控除上限枠が約2倍に！確定申告が不要な方は、手続きが簡素化されました。

上関町のふるさと納税活用

みなさまからの上関町への寄附金は、以下の事業に有効に活用いたします。



上関町の高齢者を敬う福祉・医療に関する事業



上関町のスポーツ・文化を振興する事業



上関町の次代を担う子どもへ支援する事業



その他、町長が必要と認める事業

東京で、広島で、上関直送の四季の味が楽しめるお食事券
都会に居ながら新鮮な天然魚料理を



四季折々の魚介類は鮮度抜群

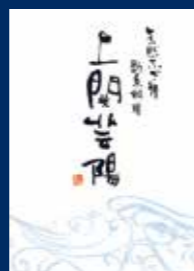

100,000円以上の寄附

番号 **F-2**

「上関芸陽」食事券

出品者：上関芸陽
内容：お食事券 30,000 円分
申込：通年
配送：通年

*お店は完全予約制です。東京店は1日3組、広島店は1日6組限定のため、事前にお早めにご予約ください。
*お料理はふくコースがお一人約2万円～、他の釣魚のコースは約1万円～(税・飲物別)が目安です。価格は変更になることがありますので、ご予約時にご確認ください。
*お食事券は、現金との引き換え、返品・返金はできません。また、ご利用時のお釣り銭はお出できませんのでご了承ください。

東京(麻布十番)と広島(中区)に店舗を持つ「上関芸陽」は、上関直送の天然魚を使った料理を楽しめるこだわりの名店。
この上関芸陽お食事券をお礼の品としてご用意しました。寄付金額に応じて2種類のお店を選んでご予約ください。
春のさくら鯛、夏の鱧、秋のもみじ鯛、夏から冬へと味わいに変化する天然とらふくを使ったコース料理を都会で満喫できます。

200,000円以上の寄附

番号 **G-2**

「上関芸陽」食事券

出品者：上関芸陽
内容：お食事券 70,000 円分
申込：通年
配送：通年

限定10組！全国から食通が足を運ぶ名店で
天然とらふくコースを



↑コースはふく刺身、塩焼き、ちり鍋、吸い物、おじや、香の物、果物。ふくだけでとったダシで、鍋と別におじやを作るこだわりの味。



↑山下清画伯来店時の絵

300,000円以上の寄附

番号 **H-1** 季節限定

ふく料理専門店「田中旅館」
天然とらふくコース食事券

出品者：田中旅館
内容：天然とらふくコース料理 2名様分(飲物代込み)
申込：10月～3月
配送：10月～3月

*10組限定
*10月～3月の期間限定です
*宿泊は含まれておりません。
*お店は予約制です。事前にご予約ください。
*年末年始ほか休業日がございますのでお問い合わせください。



歴史を感じる玄関



上関の豊かな海で育てた、プリプリの車えびを活きたままお届け！



上関の豊かな海で育てた車えび。ストレスを与えないように環境と質のいい餌にこだわっています。甘みのある車えびは、天ぷら、塩焼きはもちろん、鮮度がよいので刺身にもおすすすめです。特大サイズと標準サイズは量目を変えて3種をご用意しました。



軽くボイルして、サラダ仕立てで(調理例)



↑自慢の車えびをご賞味ください!
←瀬戸内の豊かな海で育てます

10,000円以上の寄附
番号 **A-5** 季節限定 冷蔵

活き車えび

出品者：栽培漁業センター
内容：約300g
：8～12尾
申込：10月～12月上旬
配送：12月中旬～下旬

20,000円以上の寄附
番号 **B-1** 季節限定 冷蔵

活き車えび

出品者：栽培漁業センター
内容：約500g
：12～20尾
申込：10月～12月上旬
配送：12月中旬～下旬

30,000円以上の寄附
番号 **C-4** 季節限定 冷蔵

活き車えび

出品者：栽培漁業センター
内容：約1000g(1kg)
：30～40尾
申込：10月～12月上旬
配送：12月中旬～下旬



食べごたえのある特大サイズ

30,000円以上の寄附
番号 **C-3** 季節限定 冷蔵

特大活き車えび

出品者：栽培漁業センター
内容：約500g
：15～20尾
申込：10月～12月上旬
配送：12月中旬～下旬

* 予定数になり次第、受付終了となります。* 年末年始は休業がありますのでお問い合わせ下さい。* 19ページの「配送希望票」をご提出ください。

上関の海の恵みをゆったりと、ホームパーティーで賑やかに
確かな技と心遣いが伝わる、冬のとらふく、夏の鯉



骨がないと言われるほど、丁寧な仕事の鯉しゃぶセット。



冬期のお食事券で、天然とらふくコースを。



きれいに盛り付けられ、そのまま食卓に。



食卓で歓声があがる、ふくコースをご自宅で

銀波荘は、夏は鯉、冬は天然とらふく料理がいただける上関の老舗旅館。
お礼品は3種類をご用意。ご主人の確かな技で丁寧な造られた季節の旬のコース料理をゆったりとした座敷でいただくお食事券に加え、鯉やふく料理を自宅で味わえる嬉しいセットを2種。セットには特製ポン酢や葉味付きなので食卓で手軽に贅沢なコースを味わえます。大切な方へのギフトにも。

30,000円以上の寄附

番号 **C-1** 季節限定 冷蔵

天然鯉しゃぶセット

出品者：銀波荘
内容：鯉しゃぶ(約500g)、鯉湯引き(15～18切)、鯉焼物(白焼き・蒲焼)、特製ポン酢、酢味噌、鯉だし汁、きざみ浅葱、もみじおろし/3人前
申込：6月～8月
配送：6月～8月

100,000円以上の寄附

番号 **F-1** 季節限定 冷蔵

天然とらふくセット

出品者：銀波荘
内容：ふくさし(約250g)、ふくちり、ふく皮、特製ポン酢、きざみ浅葱、もみじおろし、だし昆布、ひれ酒用ひれ、橙/3人前ですが一般的な類似品の5～6名様分の量です
50セット限定
申込：10月～3月上旬
配送：11月～3月下旬

200,000円以上の寄附

番号 **G-1**

「銀波荘」食事券

出品者：銀波荘
内容：お食事券70,000円分
申込：通年
配送：通年

*お店は完全予約制です。お早めにご予約ください。年末年始他、休業日がございますので、お問合せください。
*お料理は季節によって異なります。夏期は鯉しゃぶ、冬期は天然とらふくコースをご用意します。コース内容・価格は、ご予約時にご確認ください。
宿泊費は別途で承ります。
*お食事券は、現金との引き換え、返品・返金はできません。また、ご利用時のお釣り銭はお出しできませんのでご了承ください。

* 予定数になり次第、受付終了となります。
* 仕入れ状況によりお届け日を調整させていただく場合があります。
* 年末年始ほか休業日がございますのでお問い合わせください。
* 19ページの配送希望票をご提出ください。

周防灘の恵み 肉厚あわびと
活きサザエを直送で



新鮮あわびは軽くソテーしてバター醤油で（調理例）

20,000円以上の寄附
番号 **B-3** 季節限定 冷蔵

上関産さざえ・あわびの詰め合わせ

出品者：なごみ
内容：天然さざえ約 20～30個、
あわび 2枚程度
（*時価相場の変動によります。）
申込：4月～10月
配送：4月～10月
*仕入れ状況により、お届け日を調整させていただきます場合があります。



瀬戸内の海で育ったあわびは、小ぶりでも肉厚で柔らかく食べごたえがあります。鮮度がいいので肝をソースにして、軽くソテーすれば贅沢なステーキに。
身入りのいいサザエはたっぷり20個以上。パーベキューでも活躍します。

上関の海の幸をお届けします！



地元精肉店の大将選りすぐり
しゃぶしゃぶ向きの国産黒毛和牛



（調理例）

20,000円以上の寄附
番号 **B-4** 冷蔵

国産黒毛和牛・しゃぶしゃぶ用肩ロースセット

出品者：西山精肉店
内容：肩ロース約 600g
（時価相場の変動によります。）
申込：通年
配送：通年
*年末年始ほか休業日の配送はお休みとなりますのでお問い合わせ下さい。



地元の方もリピートが多いオススメの国産黒毛和牛です。



程よいサンが入り、肉の旨みが味わるる良質の肩ロース。
しゃぶしゃぶ、すき焼き、焼き肉と、調理法もいろいろ。

紅湯の露天から瀬戸内海を一望
白湯の内湯で癒しのひととき



20,000円以上の寄附
番号 **B-2**

上関海峡温泉
「鳩子の湯」入泉券

出品者：なごみ
内容：入泉券 11枚綴
申込：通年
配送：通年

近県からのお客様も多く訪れる人気の温泉施設「鳩子の湯」。ご家族・グループでも利用できる11枚綴入泉券をお礼の品としてご利用しました。白湯、季節湯、紅湯の露天風呂にサウナも完備。貸切できる家族風呂も人気です。

ステーキ用としゃぶしゃぶ用肉の
セットは大満足のボリューム

創業以来約40年、地元で信頼される精肉店の大将が選ぶ国産黒毛和牛。大満足のボリュームのステーキ肉としゃぶしゃぶにおすすめの肩ロースをセットにしました。
ステーキ肉は、お好みの焼き加減でお召し上がりください。



50,000円以上の寄附
番号 **E-1** 冷蔵

国産黒毛和牛ステーキ肉・しゃぶしゃぶ用肩ロースセット

出品者：西山精肉店
内容：ステーキ用 600g
肩ロース 600g
（時価相場の変動によります。）
申込：通年
配送：通年
*年末年始ほか休業日の配送はお休みとなりますのでお問い合わせ下さい。



地元で信頼される大将



地元の漁業とともに
なつかしの味わい



10,000円以上の寄附

番号 **A-3** 冷蔵

室津のてんぷら

出品者：原田水産
内容：ギョロッケ、ミックス天、平天、えび天、たこ天、ピリ辛等の詰め合わせ (約 1.7kg)
申込：通年
配送：通年



室津のてんぷらでは、元の漁師さんから直接、魚を仕入れ、新鮮な地魚や地もの素材にこだわって、てんぷらをつくっています。昔ながらのじゃこ天や、すり身をフライにしたギョロッケは、お土産にも人気の品です。



使いやすい量、日持ちする品の詰め合わせがうれしい。季節によって商品が入替わります。

10,000円以上の寄附

番号 **A-1**

ふるさとパック
(海藻など上関特産品の詰め合わせ)

出品者：特産物センター
内容：四代ひじき 80g、四代わかめ 25g、よもぎ茶 30g(3g × 10袋)、よもぎパウダー 15g、びわの葉茶 35g(3.5g × 10袋)、上関の藻塩 80g
申込：通年
配送：通年
* 季節により内容が変更になることがあります。



上関の特産品をいろいろ楽しめる詰め合わせ。天日干しで丁寧につくられた四代ひじき、四代わかめなどの海の幸、びわやよもぎの加工品などの山の幸をお楽しみください。



頑張る生産者の自慢の品々を
季節ごとに詰め合わせて

ギフトにも最適！人気のカフェ
レストランの手作りクッキー



8種類の味が楽しめるクッキー

10,000円以上の寄附

番号 **A-4**

手作りクッキー詰め合わせ

出品者：瀬里家
内容：上関産藻塩とひじきのクッキー、和三盆クッキーほか全8種の詰め合わせ。(バスケット入り)
申込：通年
配送：通年

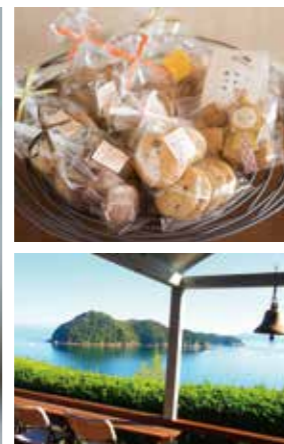

30,000円以上の寄附

番号 **C-2**

「瀬里家」食事券

出品者：瀬里家
内容：お食事券 10,000円 (1,000円×10枚)
申込：通年
配送：通年
* お食事券は、現金との引き換え、返品・返金はできません。また、ご利用時の釣銭はお出しできませんのでご了承ください。



↑人気メニューのパエリアは、要予約で
←カウンター席からは瀬戸内海を一望



見晴らしのいいカフェにもお越し下さい

瀬戸内海が眼下に広がる小高い場所にあるカフェレストラン「瀬里家」。ランチタイムには近県から訪れる女性客で一杯に。シェフは、地元の素材にこだわり、自ら野菜や果物を育てています。瀬里家でお好きなメニューに使える食事券とバスケットに詰めた手作りクッキー、2種のお礼品をご用意しました。



10,000円以上の寄附

番号 **A-2** 冷蔵

鳩子てんぷら

出品者：本家原田の上関水産
内容：ごぼう入り・おふくろスティック・鯛はも(角)天・ミニ天・ピリ辛天・かきあげ・祝島産ひじき入り・きくらげ入り等の詰め合わせ (約 1.9kg)
申込：通年
配送：通年

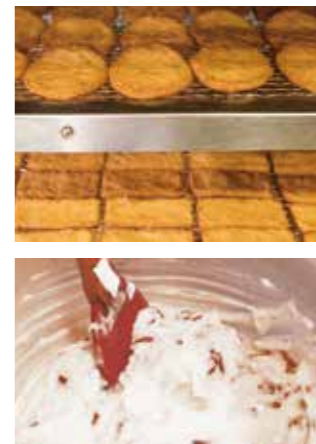

地元の白身魚を早朝からすり身に。一つずつ手揚げする品も



創業100年の鳩子てんぷら。毎朝水揚げされる地元の魚を、早朝まだ暗いうちからすり身に作る作業が一日の始まりです。代々受け継いだ手仕事を大切に、家族ぐるみでつくるてんぷらには、素材の味が活かされています。

創業100年余。家族ぐるみの
手仕事で次代につなぐ地元の味



手続きが簡単に、利用枠アップ

③ ふるさと納税枠(控除上限額)が拡大

2,000円を除く全額が控除されるふるさと納税枠が、平成27年から約2倍に拡充!

例えば年収500万円(給与所得者、夫婦*)の場合、拡充前の上限は30,000円でしたが、拡充後は59,000円になりました(2,000円を除く、目安の金額)。

(*)ふるさと納税をした方の配偶者に収入がなく、控除対象扶養家族がいないケース。

④ 「ワンストップ特例制度」で手続きが簡素化

会社員の方など確定申告が不要な給与所得者の方で、1年間のふるさと納税先が5団体以内の場合、ふるさと納税時に納税先に申請をすることで、確定申告不要で寄附金控除が受けられる特例的な制度です。

- *ふるさと納税(寄附)時に申請書を提出する必要があります。
- *5団体を超える寄附をした方や、医療費等の申告が必要な方は、確定申告が必要です。
- *ワンストップ特例は、所得税からの還付はなく、個人住民税からの控除で税の軽減が行われます。

● 手続きの流れ

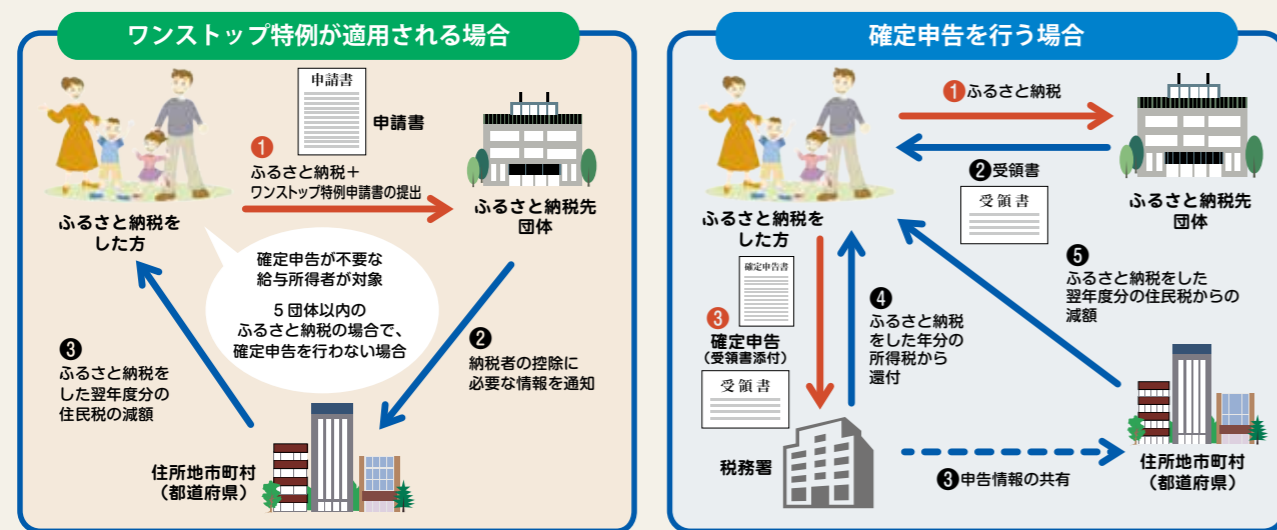

ふるさと納税のしくみ



① 実質負担金 2,000円で特産品を!

ふるさと「納税」は、実際には都道府県・自治体への「寄附」です。

生まれ故郷はもちろん、お世話になった地域、応援したい地域に、寄附を通じて支援ができ、2,000円を超える部分について所得税と住民税から原則として全額が控除される制度です。

(一定の上限はあります)

例えば、年収700万円の給与所得者の方で扶養家族が配偶者のみの場合、30,000円のふるさと納税を行うと、2,000円を超える部分である28,000円(30,000円-2,000円)が所得税と住民税から控除されます。

上関町では、10,000円を超えるふるさと納税をしていただいた方に、上関自慢のお礼の品をお届けします。

② 控除額の上限は、年収・家族構成で変わる!

ふるさと納税の寄附額には上限はありませんが、実質負担を2,000円にするには、年収や家族構成等により上限があります。

下表は、自己負担額の2,000円を除いた全額が所得税及び個人住民税から控除される、ふるさと納税額の目安(平成27年以降)です。表はあくまで目安です。上限額は、世帯ごとに異なるため、正確な額はお住まいの自治体にご確認ください。

全額控除されるふるさと納税額(年間上限)の目安

ふるさと納税を行う方本人の給与収入	ふるさと納税を行う方の家族構成		
	独身又は共働き夫妻	夫婦又は共働き+子1人(高校生)(※3)	共働き+子1人(大学生)(※3)
3,000,000円	28,000円	19,000円	15,000円
5,000,000円	61,000円	49,000円	44,000円
7,000,000円	108,000円	86,000円	83,000円
9,000,000円	151,000円	141,000円	138,000円

※1「共働き」は、ふるさと納税を行う方本人が配偶者(特別)控除の適用を受けていないケースを指します。(配偶者の給与収入が141万円以上の場合)

※2「夫婦」は、ふるさと納税を行う方の配偶者に収入がないケースを指します。(ふるさと納税を行う方本人が配偶者控除を受けている場合)

※3「高校生」は「16歳から18歳の扶養親族」を、「大学生」は「19歳から22歳の特定扶養親族」を指します。

*総務省HPより

上関町ふるさと納税（寄附金）申込書

寄附金額 _____ 円

1 申請者情報

住所 〒 _____

ふりがな _____
氏名 _____

連絡先 ※日中連絡のつきやすい電話番号をご記入ください。
TEL _____ E-Mail _____

○寄附情報の公開（いずれかに○をつけてください。）

1. 同意する 2. 同意しない

2 納付方法（いずれかに○をつけてください。）

- ゆうちょ銀行払込取扱票（振込手数料無料。）
- 銀行振込（振込手数料は寄附者のご負担となります。）
- 現金納付（上関町出納室窓口でお支払いください。）
- 現金書留（郵送料は寄附者のご負担となります。）

3 特産品の選択 ★申請書1枚につき1つのお礼の品をお選びいただけます。

※特典カタログをご覧のうえ、ご希望の特産品番号と名称をご記入ください。

番号	名称

4 ワンストップ特例制度希望の有無（詳しくはパンフレットをご覧ください。）

※記載がない場合、希望しないと判断いたします。

1. 希望する 2. 希望しない

性別	男性 ・ 女性	生年月日	M T	年	月	日
			S H			

5 その他（メッセージや不在予定日など、何かございましたらご記入ください。）

◆お問い合わせ先◆ 上関町役場 総合企画課 FAX.0820-62-0783
TEL.0820-62-0316 Mail : furusato@town.kaminoseki.lg.jp

上関町へのふるさと納税の手続き

上関町を寄附先としてお選びいただき、ありがとうございます。
上関町へのご寄附をいただく際には、以下の流れでお手続きください。

「ふるさと納税申込み」から「確定申告」まで！

1 申込書を記入

左ページの「上関町ふるさと納税申込書」に記入。
ワンストップ特例制度を希望される方は、必要事項を漏れなくご記入ください。

2 申込書を提出 ①～③のいずれかの方法でご提出ください。

- ①郵送／ご持参：〒742-1402 山口県熊毛郡上関町大字長島503番地
上関町役場 総合企画課
 - ②FAX：0820-62-0783
 - ③メール：furusato@town.kaminoseki.lg.jp
- *「特大活き車えび」「活き車えび」「天然鱧しゃぶセット」「天然とらふくセット」をご希望の方は、19ページの「お礼の品配送希望票」もご提出ください。

3 ふるさと納税（寄附金）のお支払い

- ①～④のいずれかの方法でお手続きください。
- ①ゆうちょ銀行 22ページに添付されたゆうちょ銀行用払込取扱票に必要事項をご記入の上、最寄りのゆうちょ銀行からお振込みください。手数料は無料です。
 - ②銀行振込 申込書受領後に口座番号をお知らせします。振込手数料は、寄附者のご負担となります。
 - ③現金納 上関町出納室で納付の手続きを行ってください。
 - ④現金書留 申込書郵送先住所宛てにお送りください。送料は寄附者のご負担となります。

4 受領証明書をお届け

受領を確認後、ふるさと納税受領証明書（領収書）をお送りします。
確定申告時に税控除の証明書類として必要な書類です。
再発行はできませんので大切に保管してください。
ワンストップ特例制度を利用される場合は、確定申告は不要です。
（ただし、ワンストップ特例制度の利用には一定の条件があります）
*12月中の日付の受領書が必要な場合は、お早目のご入金をお願いします。

5 お礼の品をお届け

発送時期に合わせてお礼の品をお届けします。上関の特産品等をどうぞお楽しみください。

6 確定申告をする

寄附をした翌年の確定申告時期に、受領証明書を添えて確定申告をしてください。
（ワンストップ特例制度を利用される方は、受領証明書を使った確定申告は不要です。）

●クレジットをご利用の方

クレジット納付（Yahoo! 公金）
ふるさとチョイス上関町ページから①～③の手続きができます。
<http://www.furusato-tax.jp/japan/prefecture/35341>



キリトリ

〈お礼品〉 配送希望票

★「活き車えび」、「天然鱧しゃぶセット」、「天然とらふくセット」をご希望の方は、下記にお届け先および配送希望日時をご記入のうえ提出してください。

★上記以外の品で、申込者と別のご住所へお届けをご希望の場合も、下記にご記入のうえ提出してください。

※仕入れ状況等により配送希望を調整させていただく場合がございますので、予めご了承ください。

1 特産品番号と名称をご記入ください。

番号	名称

2 申請者情報

住所 〒 _____

ふりがな氏名 _____

連絡先 ※日中連絡のつきやすい電話番号をご記入ください。
TEL _____

3 お礼の品のお届け先をご記入ください。

住所 〒 _____

ふりがな氏名 _____

連絡先 ※日中連絡のつきやすい電話番号をご記入ください。
TEL _____

4 配送希望日時をご記入ください。

平成	年	月	日			
配送希望時間帯						
午前中	12～14時	14～16時	16～18時	18～20時	20時～	希望なし

※ご希望の時間帯に○をご記入ください。

◆お問い合わせ先◆ 上関町総合企画課 企画調整係 **FAX.0820-62-0783**
TEL.0820-62-0316 Mail : furusato@town.kaminoseki.lg.jp

ふるさと納税 Q & A

ふるさと納税に関して、
多く寄せられる質問を
まとめました。



Q. 寄附は1回しかできませんか？

A. 寄附は何回でもお申込みいただけます。
ワンストップ特例制度を利用する場合、
同じ寄附先であれば、何度寄附しても
1か所としてのカウントになります。

Q. 控除の手続きはどうすればよいですか？

A. 原則として確定申告を行う必要があります。
確定申告を行わなくても寄附金控除が受
けられる特例的な仕組み「ふるさと納税
ワンストップ特例制度」を利用できるの
は、確定申告の不要な給与所得者等で年収
2,000万円以下、ふるさと納税を行う自治
体の数が1年に5団体以内である場合に限
られます。なお、医療費等の控除を受ける
方は確定申告が必要です。

Q. ふるさと納税をする時期は決まっていますか？

A. いつでも受付けています。ただし、お礼品
により、配送できる時期が限定される品が
ありますので、事前にご確認ください。
また、年間の控除対象上限額は1月～12
月の1年単位になります。
例えば1月にふるさと納税をした場合、
その年の12月までの1年が経過した後、
その1年間の所得に対する課税の中で取
り扱われます。

Q. お礼の品を知人に贈りたいのですが？

A. 19ページのお礼品「配送希望票」に、
お届け先のご住所等をご記入の上、17ペー
ジの上関町ふるさと納税申込書と共にお送
りください。状況により、配送希望日時に
対応が難しい場合は、ご連絡の上ご相談さ
せていただきます。
生ものの場合、お届け日に確実に受け取っ
ていただくよう、お届け先へのご連絡をお
願います。

Q. 控除額の上限額はどこで調べればよいですか？

A. 寄附金控除の額には上限があり、年収や家
族構成等により異なります。
具体的な上限額は、お住まいの市区町村の
住民税担当部署にお問い合わせください。

払込取扱票の使い方・記入例

ゆうちょ銀行から上関町にふるさと納税される方は、22 ページに添付した払込取扱票を切り取ってご利用ください。

ふるさと納税の金額、ご依頼人名、ご住所、ご連絡先を漏れなくご記入の上、郵便局・ゆうちょ銀行でお支払ください（手数料は無料です）。

- * 払込取扱票は機械で読み取りますので、正確にご記入ください。
- * 窓口でお支払の場合、この半券（受領証）を確定申告時の添付書類として使用することが出来ます。

ワンストップ特例をご利用の方は上関町ふるさと納税（寄附金）申込書で、ワンストップ特例制度希望の欄に必要な事項をご記入の上、ご提出ください。

「ふるさと納税ワンストップ特例の申請書の送付を希望します」にチェックをただけでは、申請手続きは完了しませんので、ご注意ください。

* 記入例を参照ご確認の上、青字部分をご記入ください。

07 広島		払込取扱票		払込料金 加入者負担	
口座記号番号		金額		千 百 十 万 千 百 十 円	
01530-3		960025		10000	
加入者名	上関町会計管理者		備考		
通信欄	<p>私は、下記の地方公共団体(自治体)に対して、ふるさと納税(寄附)をします。</p> <p>団体名 山口県 上関町</p> <p>ふるさと納税ワンストップ特例の適用を申請するための申請書の送付を希望する場合、下の□にチェックをしてください。</p> <p><input checked="" type="checkbox"/> ふるさと納税ワンストップ特例の申請書の送付を希望します。 <small>(このチェックにより申請手続が完了するものではありません。ふるさと納税先団体から送付される申請書に必要事項を記入の上、ふるさと納税先団体へ提出する必要がありますので、ご注意ください。)</small></p>				
ご依頼人	おところ (郵便番号 XXX-XXXX)		日		
	◇◇ 県▽▽市		附		
	□□ 町×-××-×		印		
	おなまえ ふるさと 太郎 様				
	(電話番号 XXX-XXX-XXXX)				
裏面の注意事項をお読みください。(ゆうちょ銀行) (承認番号福振広第10263号)					
これより下部には何も記入しないでください。					

記入例

上関町のお礼品を受け取った方の声



お礼品：生き車えび



生きがよくて、箱から飛び出してくるほどびっくり！子どもたちもとても喜びました。

お礼品：生き車えび



甘みがありぷりぷりでとてもおいしいです。また来年も申し込みます！

お礼品：天然とらふくセット



自宅でふくのコースを満喫しました。箱を開けた時の見た目・量ともに驚きました。

お礼品：天然鱧しゃぶセット



骨がないような食感！全てセットされているので便利。特製ポン酢がよく合います。

お礼品：鳩子の湯 入泉券



館内が清潔できれい。きもちよく入浴できました。サウナは広く、中ではテレビが見られるのがいい。紅湯の露天からの海峡の眺めは最高！

お礼品：室津のてんぷら



なつかしい味でした！また食べたい味。

お礼品：上関芸陽 食事券



東京に居ながら上関直送のふくが味わえて、最高でした。落ち着いて贅沢な気分を体験できました。

お礼品：鳩子てんぷら



魚の味がしっかりするてんぷらでした。

花咲く海の町 ゆるやかな時間が流れる上関へ



上関に残る文明開化の歴史 「四階楼」 (国重要文化財指定)

明治12年竣工の擬洋風木造建築「四階楼」は、外観は漆喰の白壁、4階の窓にはフランス製のステンドグラスの窓、さらに様々な鍍絵が施されており、モダンで豪華な建物からは、当時の上関の華やぎが感じられます。



見ごたえのある鍍絵



ステンドグラスと畳の和モダンな4階

開館時間：10:00～17:00(入館は16:30まで)
休館日：毎週月曜日(祝日を除く)、
祝日の翌日、年末年始/入館料無料
山口県熊毛郡上関町室津 868-1
TEL: 0820-62-6040



紅湯の露天でゆったり 上関海峡温泉「鳩子の湯」



紅湯で芯から温まる



身体もお腹も満足

露天の紅湯の他に内湯の白湯やサウナ、貸し切りできる家族風呂も完備。リラックスした後は、眺めのいいお食事処で、海の幸を満喫したい。

営業時間 10:00～21:00/定休日 毎月第3水曜日
山口県熊毛郡上関町大字室津 924 TEL 0820-62-1126



海山の幸を満喫 「道の駅 上関海峡」



毎日新鮮な品が並びます



海に面した食事処

新鮮な魚介類が並ぶ直売所、海峡料理を楽しめるお食事処、情報コーナーでは観光案内も。上関を訪れたら、かならず立ち寄りたいスポット。

営業時間 8:30～18:00/定休日 1/1～3
山口県熊毛郡上関町室津 904番地 15 TEL 0820-62-1139



上関町から、自慢の味をお届けします！



上関町ふるさと納税に関するお問い合わせ先
〒742-1402 山口県熊毛郡上関町大字長島 503 番地
上関町役場 総合企画課
TEL 0820-62-0316 FAX 0820-62-0783
<http://www.town.kaminoseki.lg.jp/>

